

773 600
773 550
773 500

257 200
257 250
257 300

257 200
257 250
257 300

257 200
257 250
257 300

מפה מצבית קני"מ 1:500

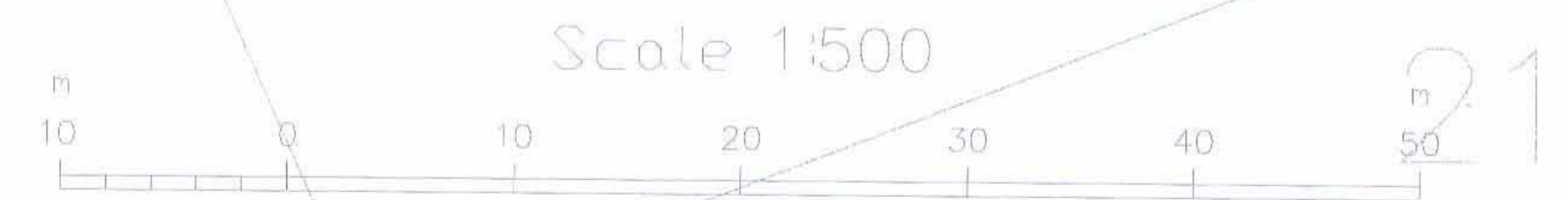
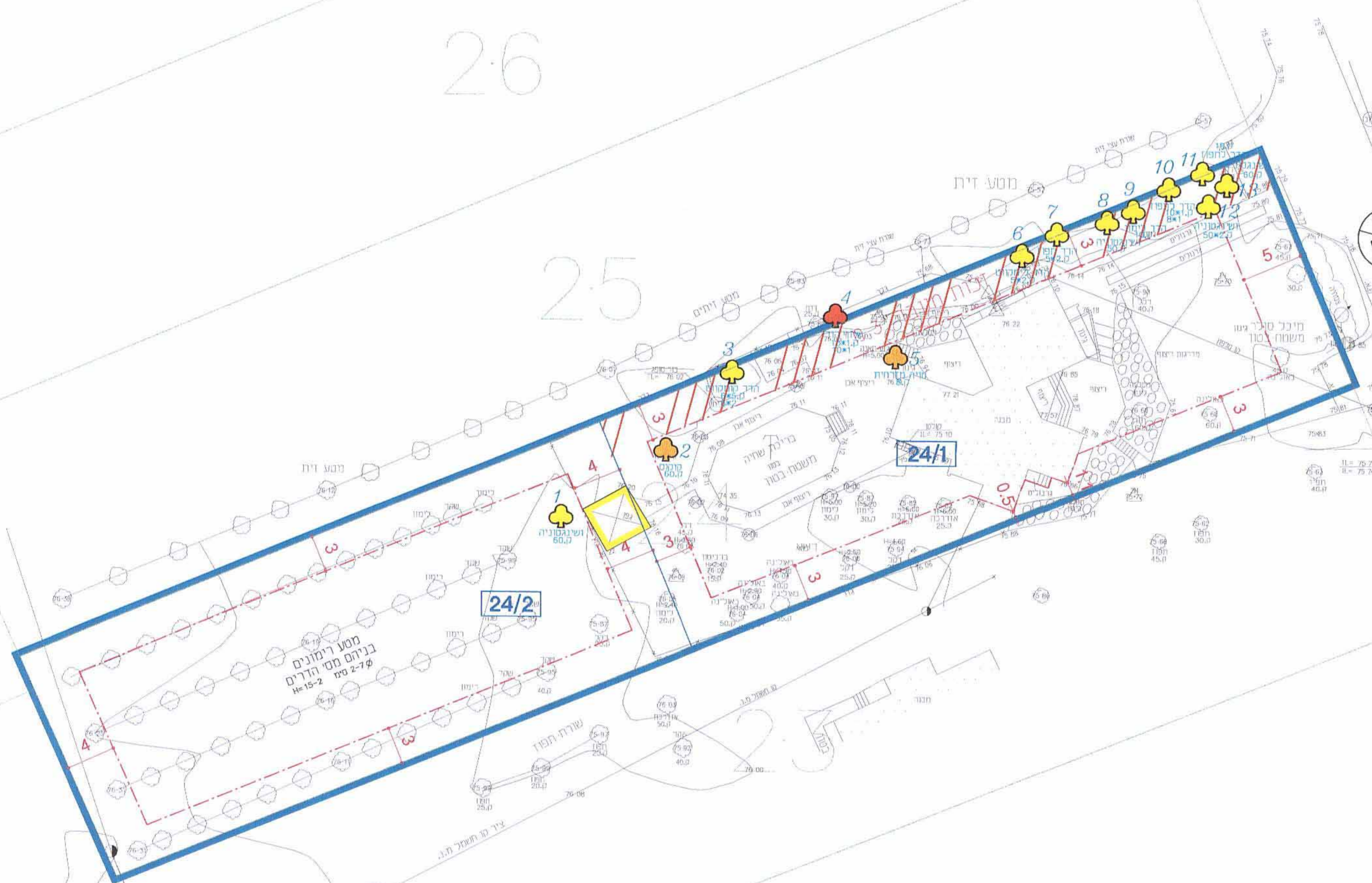

רשימת עצים:

מס' עץ	שם עברי	קוטר	גובה
1	ושינגטוניה	60	12
2	קולקוס	25	8
3	הדר קומקוט	5*6 8*2	4
4	שידף רוזי	15*1 10*1	5
5	טריה מזרחית	8	4
6	הדר לימקוט	5*2	2
7	הדר תפוז	5*2	3
8	ושינגטוניה	50	15
9	הדר לימון	10	3
10	הדר תפוז	10*1 8*1	3
11	הדר תפוז	15	4
12	ושינגטוניה	50*2	15
13	ושינגטוניה	60	15
מטע רימונים והדרים צעירים			

מקרא:

- עץ/עצים לעקירה
- עץ/עצים להעתקה
- עץ/עצים לשימור

מספר התוכנית: 500-10/4445

רמת דיוק העקב והקדסטרה:
 1 = מדידה גרפית
 2 = קו כחול כבד (ברמה אנליטית)
 3 = מדידה אנליטית מלאה ברמת תציר

1. המדידה המקורית;
 הריני מצהיר בזאת כי מדידות המפה המופגרת/פית/ המצבית הסהווה נסע לתוכנית זו, נערכה על ידיי ביום 05/09/11

והיא הוכנה לפי הוראות נוהל מבאית ובהתאם לכרואת ההוק ולתכנות המודדים שבתוקף.

שם המודד: דאתב סבאג
 מספר רישוי: 772
 חתימה: _____ תאריך: _____

שינוי ייעוד מחקלאי למגורים
חלקה 24 בגוש 13995 יסוד המעלה

נספח עצים

סוג התכנית	סמכות ראשית	סוג איחוד וחלוקה	היתרים או הרשאות
תוכנית מפורטת	ועדה מחוזית	איחוד וחלוקה בהסכמת כל הבעלים	תוכנית שמוכחה ניתן להוציא היתרים או הרשאות

מחזור: הצפון
מרחב תכנון מקומי: אצבע הגליל
רשות מקומית: מועצה מקומית יסוד המעלה
ישוב: יסוד המעלה
שטח התכנית: 2.159 דונם
קנה מידה: 1:500

גושים וחלקות בתכנית:	נוש	סוג הנוש	חלקות בשלמותן	חלקי חלקות	חתימת מודד
	13995	מוסדר	24		

שלב: מילוי תנאים למתן חוקף **מהדורה:** 1 **תאריך:** 28/04/2013

מקרא

- גבול התכנית
- קו כבין
- להריסה
- זקת הבאה
- גבול תא שטח ומספרו
- גבול חלקה ומספרה
- גבול גוש ומספרו
- מספר הדרך
- קווי בנין
- רוחב הדרך

משרד הפנים מחוז צפון
 תוכנית התכנית והתוכנית מס' 500-10/4445
 אישורה בתכנית מס' 24/1
 הוצעה בתוקף חוק התכנון והערים החלטיקה
 ביום 05/09/11 אשר יצא לתכנית
 חתום: _____
 עוזר שר הפנים

הודעה על אישור תכנית מס' 500-10/4445
 מדידתה בליוט הפרטיות מס' 6621
 מיום 04/11/13