

**שינוי קו בניין קדמי נקודתי-בניין תקשוב, בני כרמיאל**

- סוג התכנית:** תכנית מפורטת  
**סוג איחוד וחלוקה:** ללא  
**סמכות ראשית:** ועדה מקומית  
**היתרים או הרשאות:** תכנית שניתן מכוחה להוציא היתרים או הרשאות  
**מחזור:** צפון  
**מרחב תכנון מקומי:** כרמיאל  
**רשות מקומית:** עיריית כרמיאל  
**ישוב:** כרמיאל  
**שטח התכנית:** 5.78 דונם  
**קנה מידה:** 1:500

**גושים וחלקות בתכנית:**

גוש	סוג הגוש	חלקות בשלמותן	חלקי חלקות
19160	מוסדר	--	9

תאריך חתימת מודד: 16.9.13

שלב: מתן תוקף | מהדורה: 1 | תאריך: 26.8.2013

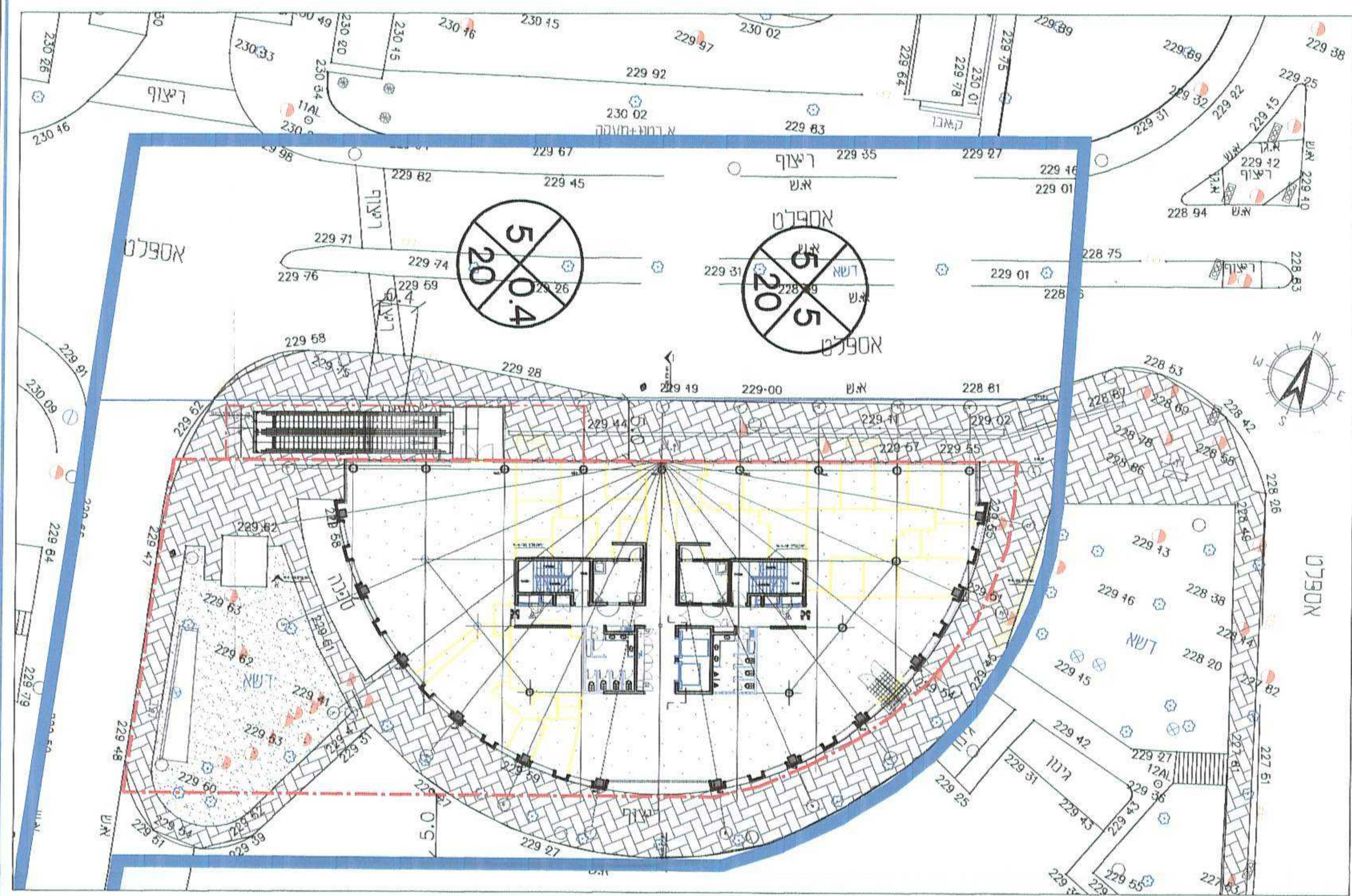

**תכנית המבנה והמדרגות המוצעות קנ"מ 1:250**

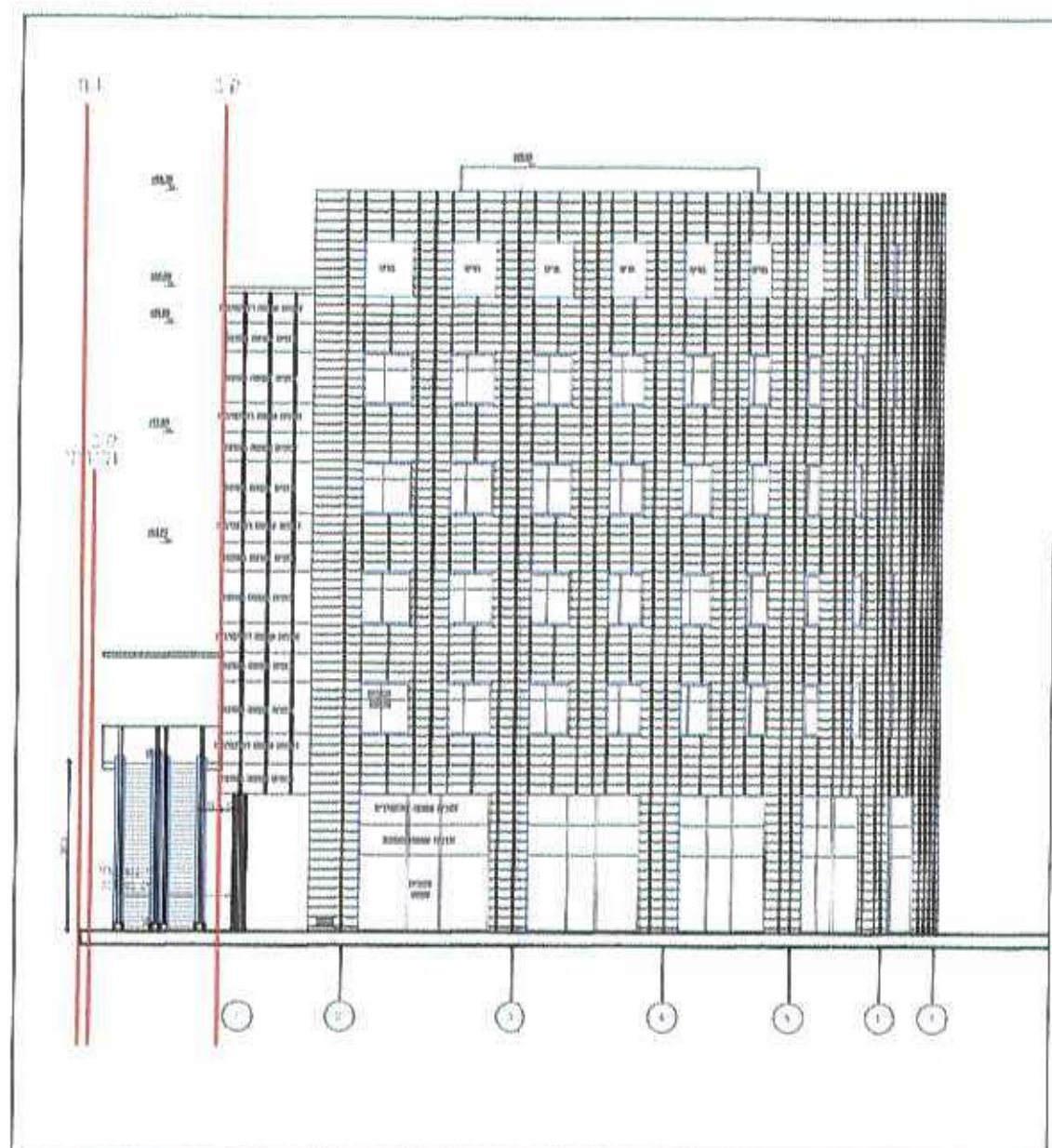

**חזית מערבית קנ"מ 1:250**

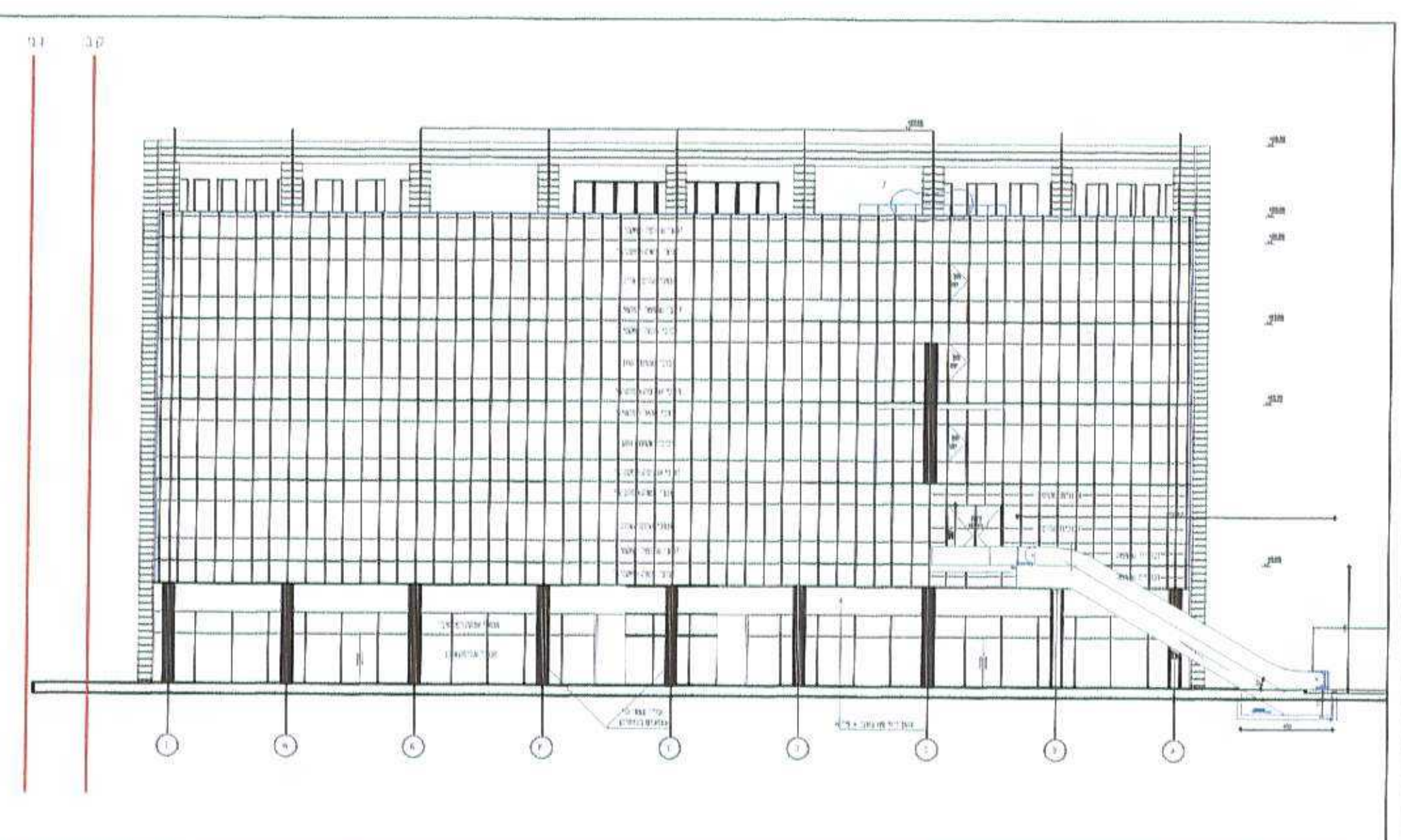

**חזית צפונית קנ"מ 1:250**

ועדה מקומית  
 אישור תכנית מטי כרמל\49599  
 חלוקה הפקומית החלוטה  
 בישיבה מס' 203 מתאריך 19.3.13

מתכנס תועדה  
 אייל רותם  
 מתכנס העיר  
 עיריית כרמיאל

**חזתמות מוסד התכנון:**

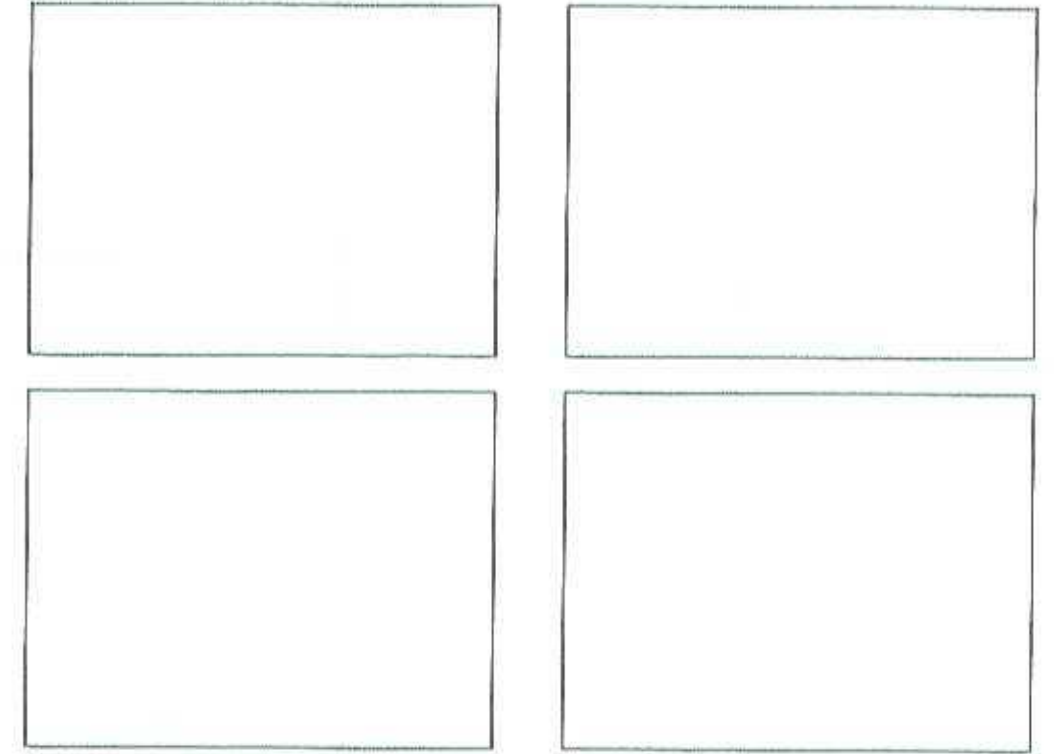

**שמות וחתימות:**

שם: ב"ג מרכזים מסחריים בע"מ	תפקיד: יו"ר	חתימה:
שם: ב"ג מרכזים מסחריים בע"מ	תפקיד: ר"מ	חתימה:
שם: מנהל מקרקעי ישראל	תפקיד: מנהל	חתימה:
שם: איתי זחבי-אדריכל	תפקיד: מושב ציפורי 20	חתימה:
שם: ג. פומרנץ	תפקיד: מודד	חתימה:

הר"ר מצרף, בואו כי מדידת המפה הסופרגרפית/מחצבת המהווה רקע לתכנון זו, נערכה על ידי בי"מ  
 והיא הוכנה לפי הוראות נוהל סגירת ובחזתם לרצאות החוק ולתקנות המודדים  
 שבתוקף דיוק המהוול והמסומר: מדידה גרפית, קו כחול (נכוד) ברמה אלוסית/ מדידה אלוסית  
 קטלוג כרמת חשך (כולל המו הכחול).  
 מוסר דו"ר: 16.9.13  
 מוסר דו"ר: 605