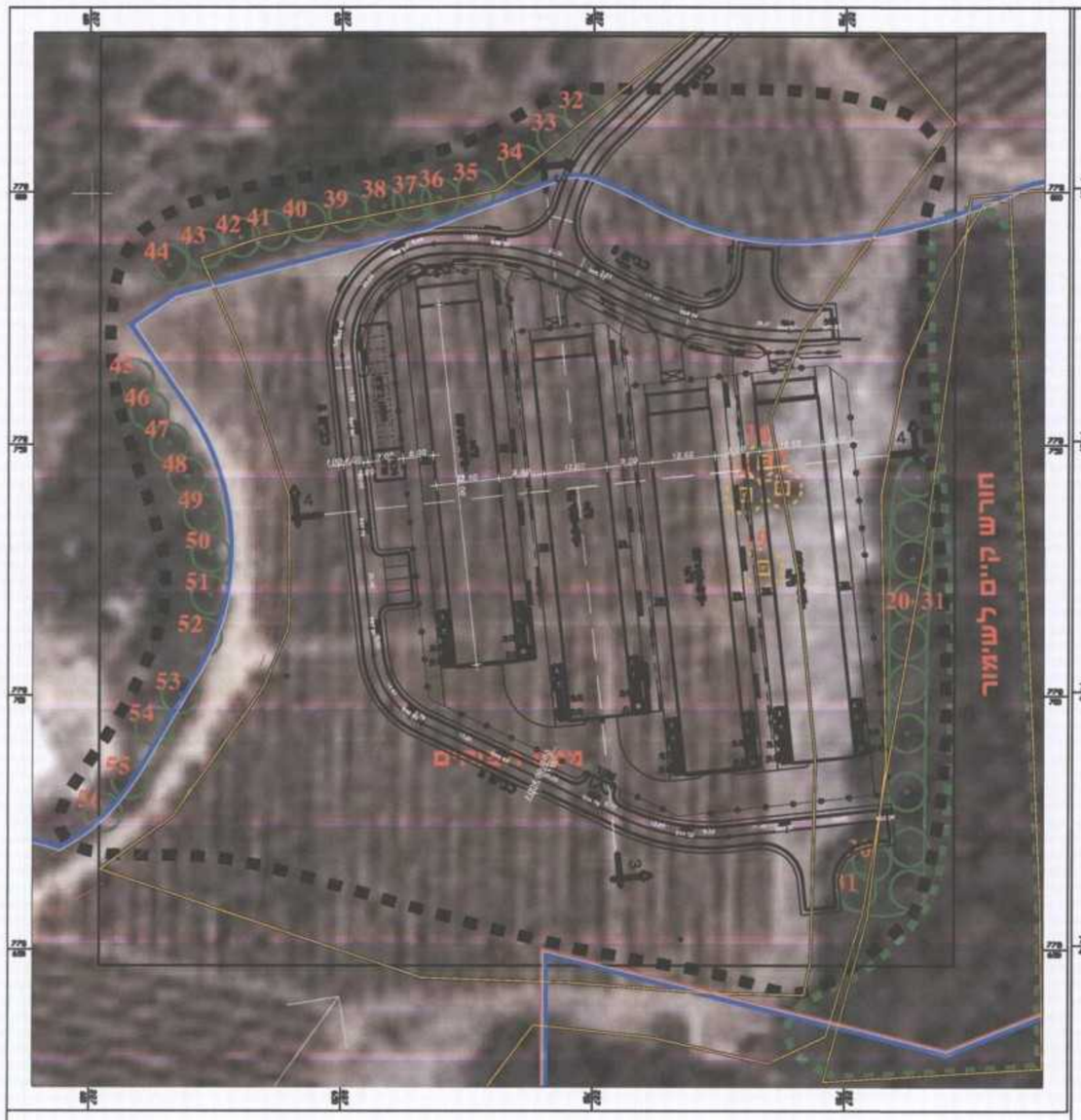

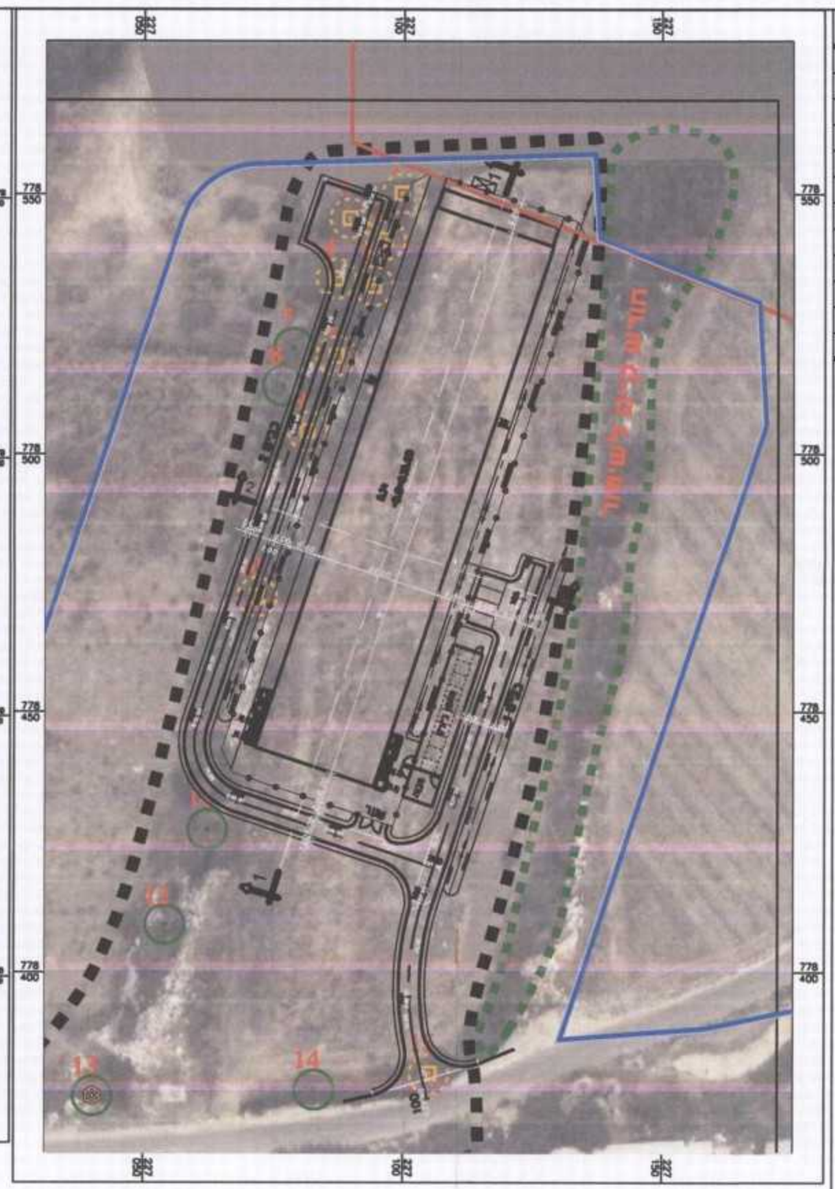

תמצה	חתימה	תאריך

הערות:

- גבול תכנית
- תחום סקר עצים
- תחום מבנים חקלאים בתכנית
- עצים מתחת לקוטר גזע 10 ס"מ בגובה 130 ס"מ אינם נכללים בסקר זה
- עץ/קבוצת עצים לשימור — 22-26 / 22
- עץ/קבוצת עצים להעתקה — 22-26 / 22
- עץ/קבוצת עצים לעקירה — 22-26 / 22
- אזור שמור עצים ללא עבודות עפר — חורש קיים

מחוז הצפון ועדה מחוזית
12 -01- 2014
נצרת עילית

עדכון 3: תאריך הפקדה 19.12.12
עדכון 2: הוספת אזור שמור עצים ללא עבודות עפר
עדכון1: חווה זר-1 עצים מס' 11 ו 12 הם לשימור במקום להעתקה

מהדורה: 3

צפון

שם המזמין: תיק פרוייקטים/משרד החקלאות

שם הפרויקט: הסדרת לולי הטלה

שם התכנית: סקר עצים- זרעית
תכנית מס' ג/20064

מספר הפרויקט: 1160

מספר הגיליון:

קנ"מ: 1:1000

מידות גליון

תאריך: 19.12.12

אדריכל אחראי: ערן געש

קבצים נלווים

קובץ: gil-seker-ezim_zariet.dgn

עורך התכנית: אד' רודי ברגר

ערן געש -אדריכלות נוף
יעד , ד.נ. משגב 20155
טל. 04-9909581, טלפקס 04-9909933

טבלת עצים

זרעית- חוות לולים-זר-1- סקר עצים

מספר עץ	מין העץ	קוטר גזע בס"מ	מספר פריטים	סיווג	מאפיינים עיקריים	הערות לטיפול
1	אלון מצוי	15	1	להעתקה	העתקה עץ בתחום דרך עתידית	תאום קטיל בטלב היתר
2	אלון מצוי	15	1	להעתקה	העתקה עץ בתחום דרך עתידית	תאום קטיל בטלב היתר
3	אלון מצוי	20	1	להעתקה	העתקה עץ בתחום דרך עתידית	תאום קטיל בטלב היתר
4	אלה א"י	15	1	להעתקה	העתקה עץ בתחום דרך עתידית	תאום קטיל בטלב היתר
5	אלון מצוי	20	1	להעתקה	העתקה עץ בתחום דרך עתידית	תאום קטיל בטלב היתר
6	אלון מצוי	25	1	להעתקה	העתקת עץ בתחום דרך עתידית	תאום קטיל בטלב היתר
7	אלון מצוי	25	1	לשימור	עץ לשימור	עץ לשימור
8	אלון מצוי	15	1	לשימור	עץ לשימור	עץ לשימור
9	אלון מצוי	20	1	להעתקה	העתקת עץ בתחום דרך עתידית	תאום קטיל בטלב היתר
10	אלון מצוי	20	1	להעתקה	העתקת עץ בתחום דרך עתידית	תאום קטיל בטלב היתר
11	אלון מצוי	20	1	להעתקה	העתקת עץ בתחום מיגוי עתידי	תאום קטיל בטלב היתר
12	אלון מצוי	25	1	להעתקה	העתקת עץ בתחום מיגוי עתידי	תאום קטיל בטלב היתר
13	אלון מצוי	20	1	לשימור	עץ לשימור	עץ לשימור
14	אלון	10	1	לשימור	עץ לשימור	עץ לשימור
15	אלה א"י	10	1	להעתקה	העתקת עץ בתחום דרך עתידית	תאום קטיל בטלב היתר

זרעית- חוות לולים-זר-2- סקר עצים

22.1.12

מספר עץ	מין העץ	קוטר גזע בס"מ	מספר פריטים	סיווג	מאפיינים עיקריים	הערות לטיפול
16	אלון	10	1	להעתקה	העתקת עץ בתחום מיגוי עתידי	תאום קטיל בטלב היתר
17	אלון	10	1	להעתקה	העתקת עץ בתחום מיגוי עתידי	תאום קטיל בטלב היתר
18	אלה א"י	13	1	להעתקה	העתקת עץ בתחום מיגוי עתידי	תאום קטיל בטלב היתר
19	אלה א"י	12	1	להעתקה	העתקת עץ בתחום מיגוי עתידי	תאום קטיל בטלב היתר
20-31	אלון מצוי ואלון תולע	20-35	12	לשימור	עץ לשימור	עץ לשימור
32	אלון מצוי	13	1	לשימור	עץ לשימור	עץ לשימור
33	אלון מצוי	20	1	לשימור	עץ לשימור	עץ לשימור
34	אלון תולע	7	1	לשימור	עץ לשימור	עץ לשימור
35	אלון מצוי	10	1	לשימור	עץ לשימור	עץ לשימור
36	אלון מצוי	15	1	לשימור	עץ לשימור	עץ לשימור
37	אלון מצוי	20	1	לשימור	עץ לשימור	עץ לשימור
38	אלון מצוי	15	1	לשימור	עץ לשימור	עץ לשימור
39	אלון מצוי	20	1	לשימור	עץ לשימור	עץ לשימור
40	אלון מצוי	15	1	לשימור	עץ לשימור	עץ לשימור
41	אלון מצוי	10	1	לשימור	עץ לשימור	עץ לשימור
42	אלון מצוי	10	1	לשימור	עץ לשימור	עץ לשימור
43	ערבאל	10	1	לשימור	עץ לשימור	עץ לשימור
44	ערבאל	10	1	לשימור	עץ לשימור	עץ לשימור
45	אלון	15	1	לשימור	עץ לשימור	עץ לשימור
46	אלון	13	1	לשימור	עץ לשימור	עץ לשימור
47	אלון	10	1	לשימור	עץ לשימור	עץ לשימור
48	אלון מצוי	15	1	לשימור	עץ לשימור	עץ לשימור
49	אלון מצוי	15	1	לשימור	עץ לשימור	עץ לשימור
50	אלון מצוי	15	1	לשימור	עץ לשימור	עץ לשימור
51	אלון תולע	20	1	לשימור	עץ לשימור	עץ לשימור
52	אלון	23	1	לשימור	עץ לשימור	עץ לשימור
53	אלון	25	1	לשימור	עץ לשימור	עץ לשימור
54	אלון	15	1	לשימור	עץ לשימור	עץ לשימור
55	אלון	30	1	לשימור	עץ לשימור	עץ לשימור
56	אלה א"י	20	1	לשימור	עץ לשימור	עץ לשימור

הודעה על אישור תכנית מס: 20.11.12
פורסמה בילקוט הפרסומים מס' .....
מיום .....

משרד הפנים מחוז צפון
חוק התכנון והבניה תשכ"ה 1965
אישור תכנית מס'
הוגשה לוועדה המחוזית לתכנון ובניה
ביום 20.11.12 לאש
אליקים שיבק אדריכל
מ.מ. יו"ר הועדה המחוזית
מנהל התכנון