

# מפה מצבית קנ"מ 1:250

הצפון :  
 נפת :  
 מקום : קרית שמונה (נפתלי 2/2)  
 גוש : 13106  
 חלקה : 3  
 מגרש : 253 (לפי תרש"צ 1/05/14)

משרד הפנים  
 תאריך: 19/12/2012  
 מס' תעודת זהות: 800  
 מס' תעודת זהות: 800  
 מס' תעודת זהות: 800

שטח רשום : 1.032 ד.מ.  
 הוכן עבור : אלגריסי מיכאל

### טבלת עצים :

מס'	שם העץ	קוטר גזע	גובה העץ	שימור
1	זית	0.05	2.20	שימור
2	זית	0.08	2.90	שימור
3	זית	0.10	2.70	שימור
4	פרוש	0.35	17	שימור
5	תפוז סיני	0.15	2.30	שימור
6	פומלה	0.18	6.0	שימור

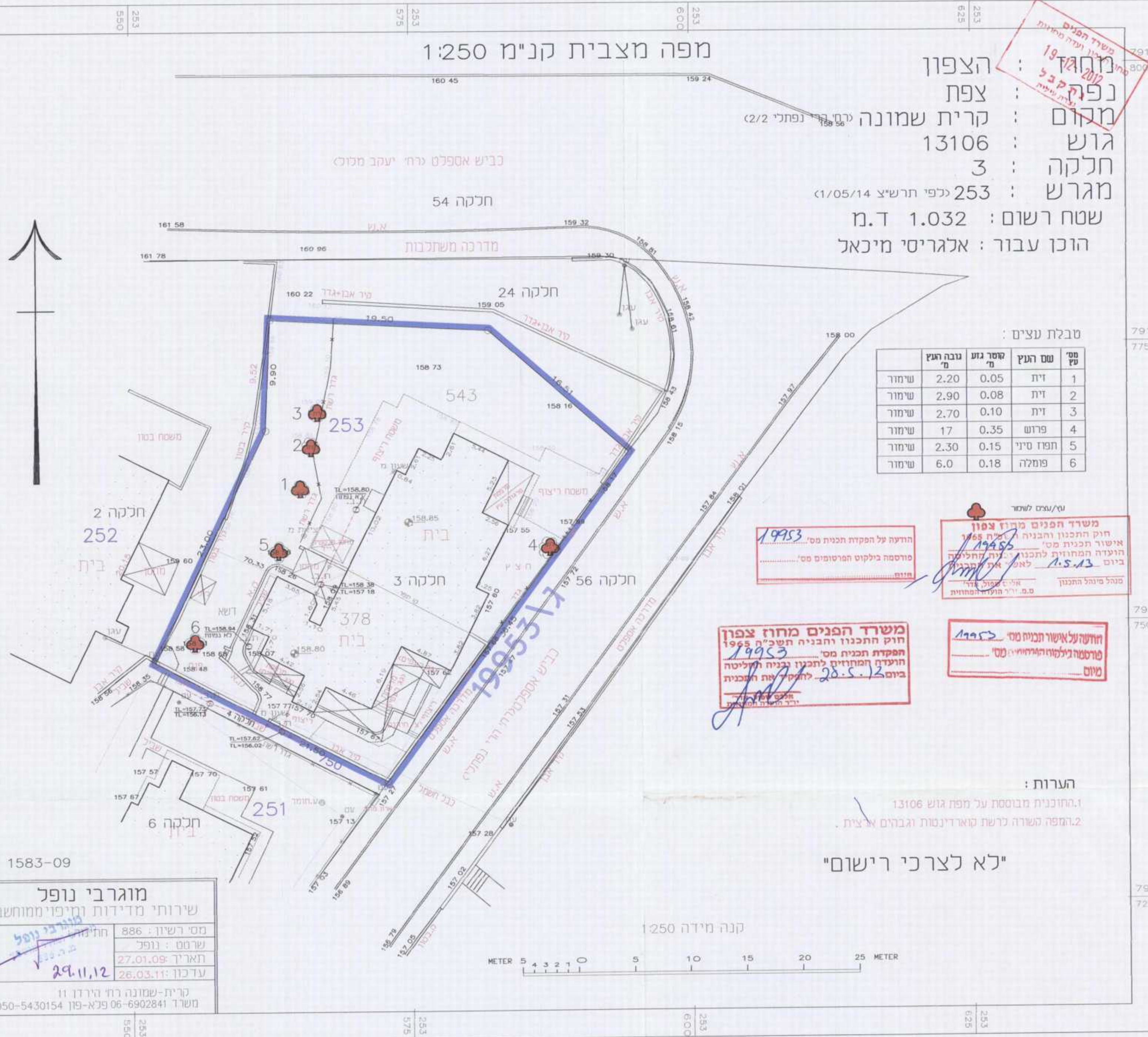

19953  
 הודעה על הפקדת תכנית מס' 19953  
 מודטמה בילקוט הפרסומים מס' 19953

משרד הפנים מחוז צפון  
 חוק התכנון והבניה תשכ"ה 1965  
 אישור תכנית מס' 19953  
 הועדה המחוזית לתכנון ובניה תחליטה ביום 1.5.13 לאשר את התכנית  
 מנהל מינהל התכנון  
 מ.מ. זריר הועדה המחוזית

משרד הפנים מחוז צפון  
 חוק התכנון והבניה תשכ"ה 1965  
 הפקדת תכנית מס' 19953  
 הועדה המחוזית לתכנון ובניה תחליטה ביום 28.5.13 לחקוק את התכנית  
 ירבע המשרד

19953  
 הודעה על אישור תכנית מס' 19953  
 מודטמה בילקוט הפרסומים מס' 19953

### הערות :

1. החוכנית מבוססת על מפת גוש 13106
2. המפה השורה לרשת קואורדינטות וגבהים ארצית.

"לא לצרכי רישום"

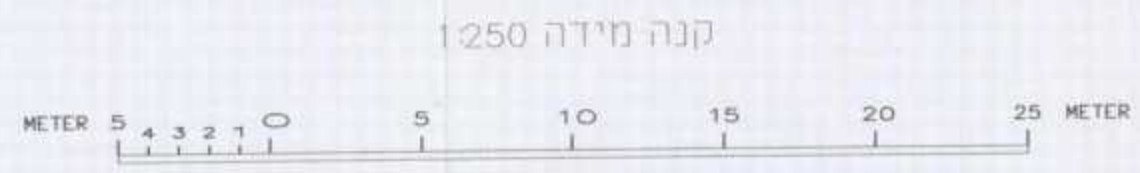

מוגרבי נופל  
 שירותי מדידות ומיפוי ממוחשב  
 מס' רישיון : 886  
 שרמט : נופל  
 תאריך : 27.01.09  
 עדכון : 26.03.11  
 29.11.12  
 קרית-שמונה רח' הירדן 11  
 משרד : 06-6902841 פנא-19 050-5430154