

מפה מצבית קני"מ 1:250

תוכנית סקר עיצים

חוק התכנון והבניה תשכ"ה 1965
 אישור תכנית מס' 136
 הועדה המחוזית לתכנון ובנייה הולידה
 ביום 1.5.13
 מנהל מינהל התכנון

מחזור: 01-09-2013
 הצפון
 צפת

החזרה על אישור תכנית מס' 136
 מרשמה בלוקוס הפרסומים מס' 20139
 מיום

מקום : קרית שמונה רחוב בבל 17
 גוש : 13110
 חלקה : 36
 מזגרש : 136 לפי תרשיץ 1/05/11

הוכן עבור : אורית שפירא
 שטח רשום חלקה 36 : 1.177 דונ"מ

יחיד	דונ"מ
מגורים	1.097
ודד	0.080
	1.177

מס' ע"י	שם ע"י	קוטר גזע בגובה 1.30 מ'	גובה ע"י (מ"א)	ה=העתקה ש=שימור כ=כריתה	הערות
1	לימון	5.ק	H=2		
2	זית	30.ק	H=6		

עץ/עצים לשימור

תרשים סביבה קני"מ 1:5000

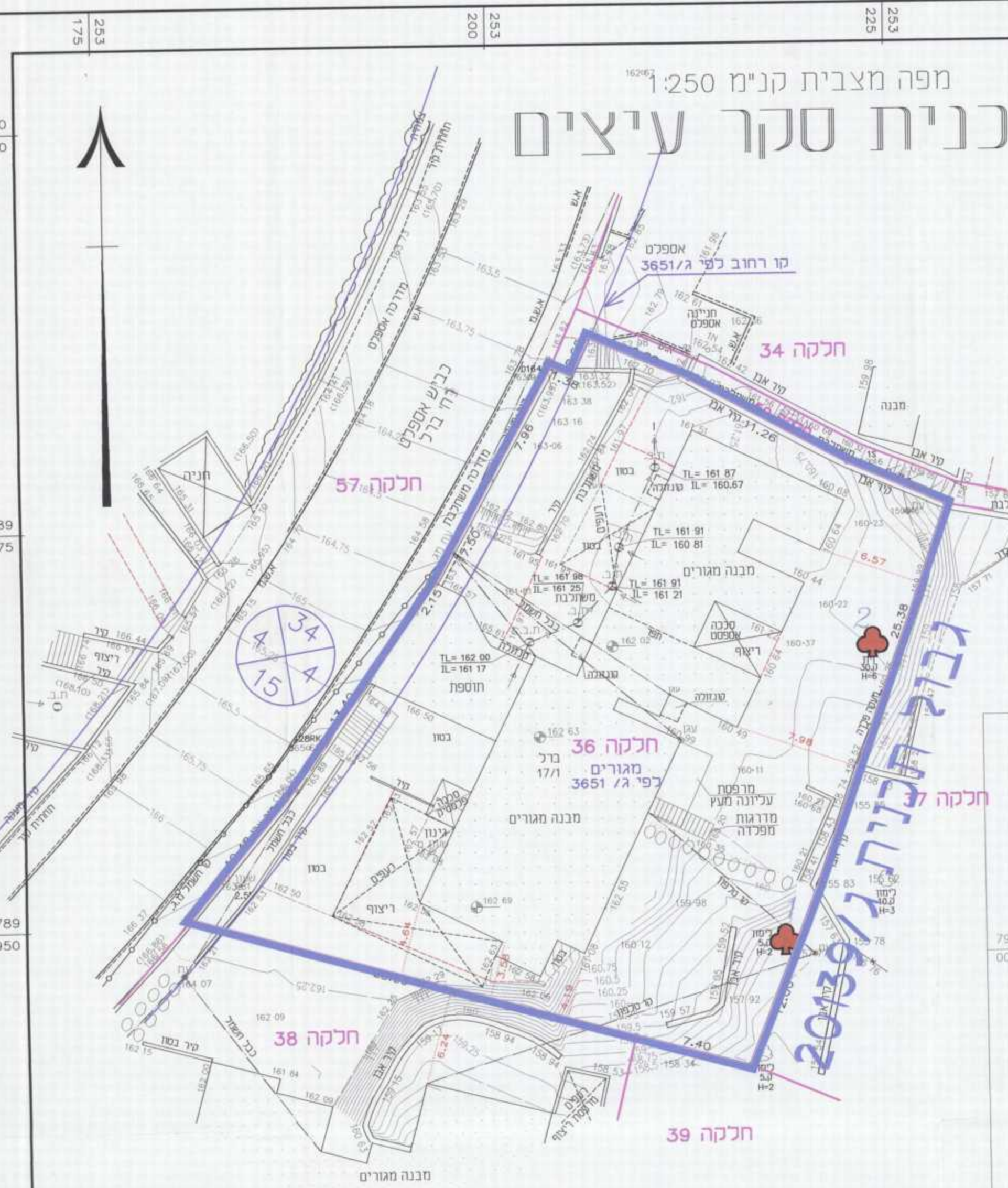
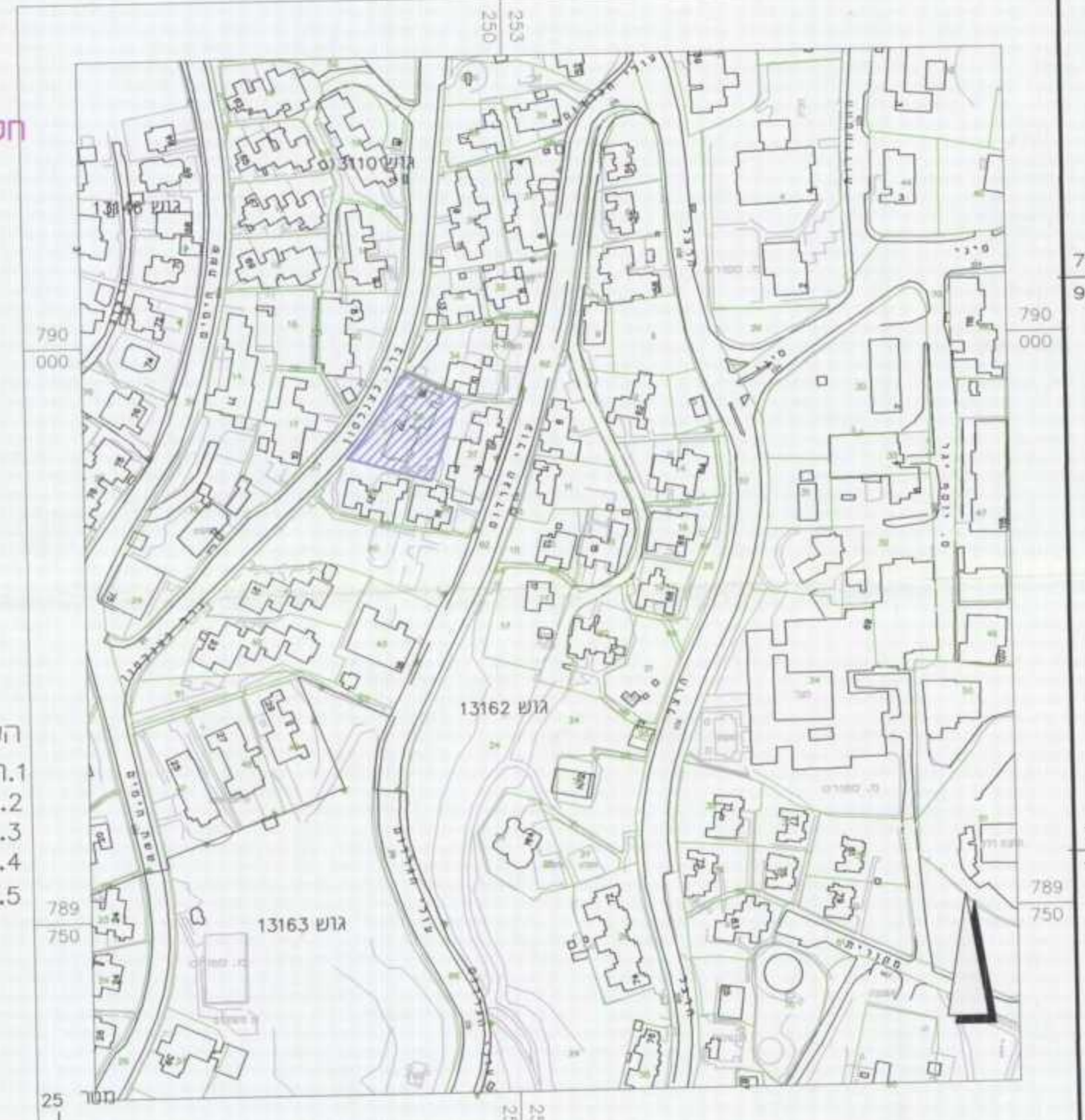

- הערות
- המפה הוכנה לשם תכנון.
 - גבולות החלקה נקבעו ממפת גוש רישום 13110
 - המפה מבוססת על תרשיץ 1/05/11
 - קו רחוב נקבע לפי ג/3651 קרית שמונה
 - המפה קשורה לרשת הקואי החדשה והגבהים הארצית
- לא לצרכי רישום

קנה מידה 1:250

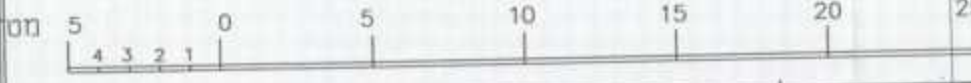

סבאג מהנדסים בע"מ
 מדידת הנדסה אזרחית, תחבורה ואדריכלות
 שד' תל-חי 93 קרית שמונה ת.ד. 255
 טל: 04-6959844 פקס: 04-6902818
 Email: sabag@sabageng.co.il

מס תכנית: 5458-30/12	סבאג ראובן מהנדס ומודד מוסמך ר.מ. 772
תאריך: 10/07/11	סבאג מועתז מהנדס ומודד מוסמך ר.מ. 1091
22/10/12	חתימה:

מס תכנית: 5458-30/12
 תאריך: 10/07/11
 22/10/12