

חוק התכנון והבניה תשכ"ה 1965
 הועדה המקומית לתכנון ובניה
 מעלה הגליל
 תכנית מס' 20352/ג
 תאריך: 24-06-2013

תוכנית מסי ג\20352

עבדון-הוספת שטח מגורים ומבני משק למגרש מסי 1

תכנית מפורטת

תכנית בינוי

סוג איחוד וחלוקה	מספרות ראשית	חיתרים והרשאות
סוג איחוד וחלוקה	ועדה מחוזית	תכנית עניין מכוחה להוציא חיתרים

מחזור: 19704
 מרחב תכנון מקומי: מעלה גליל
 רשות מקומית: מעלה יוסף
 שטח התכנית: 581551.00 מ"ר
 קנה מידה: 1:500

גושים וחלקות בתכנית:

גוש	סוג הגוש	חלקות בשלמותן	חלקי חלקות
18600	מוסדר	-	1
18601	מוסדר	2, 4-12, 14-18	1, 3, 13
18602	מוסדר	-	15, 16, 19, 21, 26
18676	מוסדר	-	2, 3, 45, 46
18682	מוסדר	1-28	-

חתימת מודד: עארף אבריהם
 מודד: 1228
 2/6/2013

חותמות מוסד התכנון:

שלב: תוקף מחדורה: 5 תאריך: 05-2013

שמות וחתומות:

תאריך	חתימה	שם פרטי ומשפחה	מטרה וזמן	שם פרטי ומשפחה	מספר זיהוי
05/2013	עבדון-הוספת שטח מגורים ומבני משק למגרש מסי 1	מגיש התכנית	עבדון מושב לוי-שמחה והקמת שתיבת במש		
05/2013	עבדון-הוספת שטח מגורים ומבני משק למגרש מסי 1	יוזם התכנית	עבדון מושב לוי-שמחה והקמת שתיבת במש		
06/2013		בעל חזקת בקדשה	טעל מורגרי ישראל מחוד הצפון		
05/2013	עבדון-הוספת שטח מגורים ומבני משק למגרש מסי 1	עורך התכנית	רחה דיאמנט יוהנס בגליל	011432978	
05/2013	עבדון-הוספת שטח מגורים ומבני משק למגרש מסי 1	מודד	עארף אבריהם מודד: 1228 ר.ג.ג.	023105019	

תכנית בינוי

קנ"מ 1:500

מקרא:

גבול תא שטח ומספרו קו בנין להריטה

מגרש המחולק לתאי שטח

גבול גוש

מסי גוש

גבול חלקה

מסי חלקה

מסי מגרש

מספר דרך

קוי בנין

רוחב דרך

יחידות אירוח

בית מגורים מוצע

חנייה

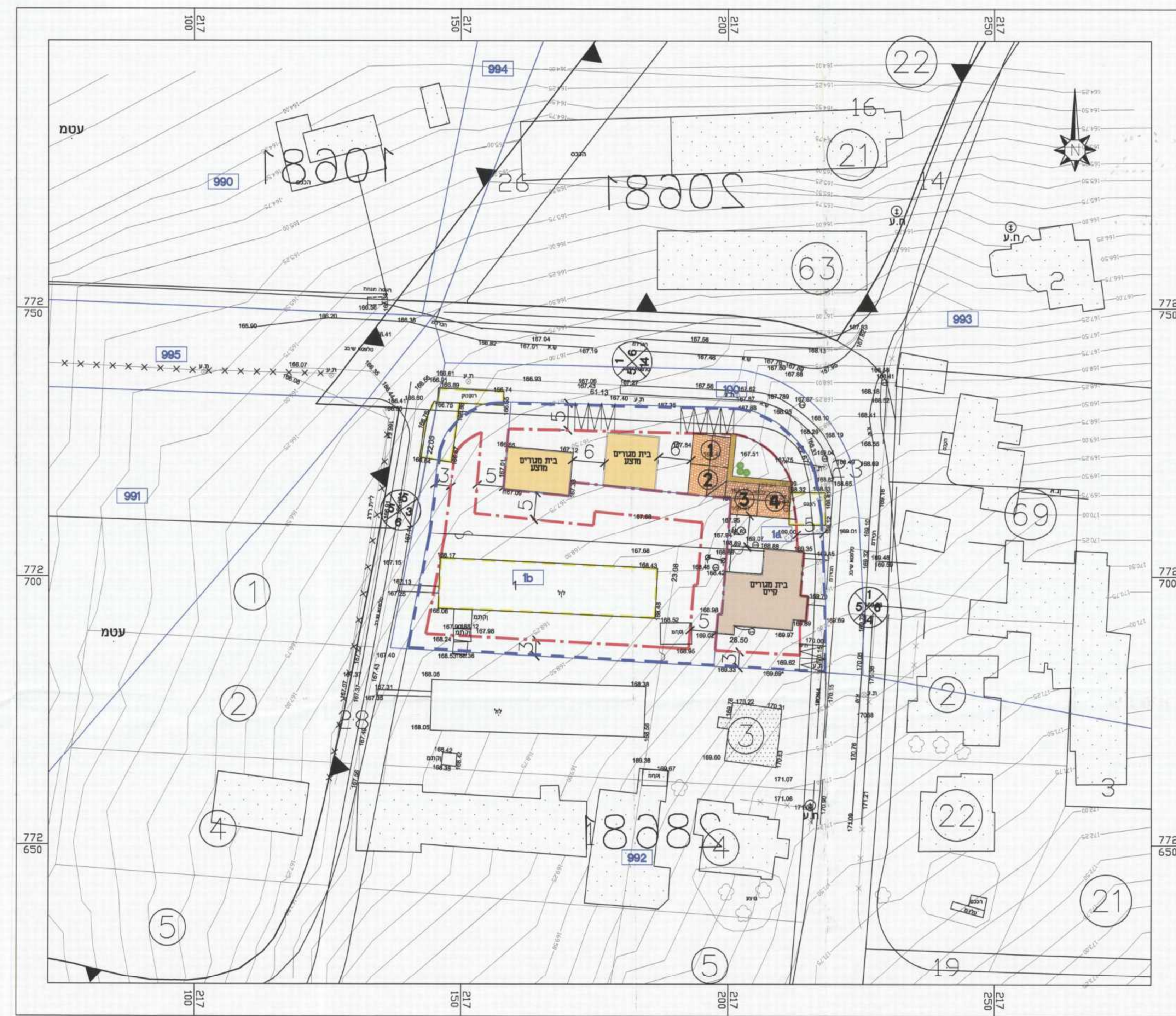
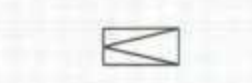
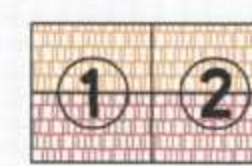
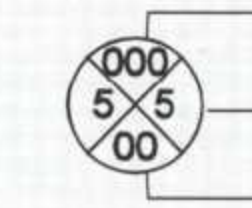
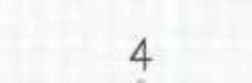
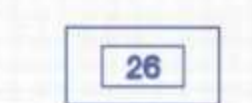

נושד הפנים מוזד צפון
 חוק התכנון והבניה תשכ"ה 1965
 אישור התכנית מס' 20352/ג
 הועדה המקומית לתיכנון ובניה
 מעלה הגליל
 תאריך: 24-06-2013

הודעה על אישור תכנית מס' 20352/ג
 מודד: 1228
 2/6/2013