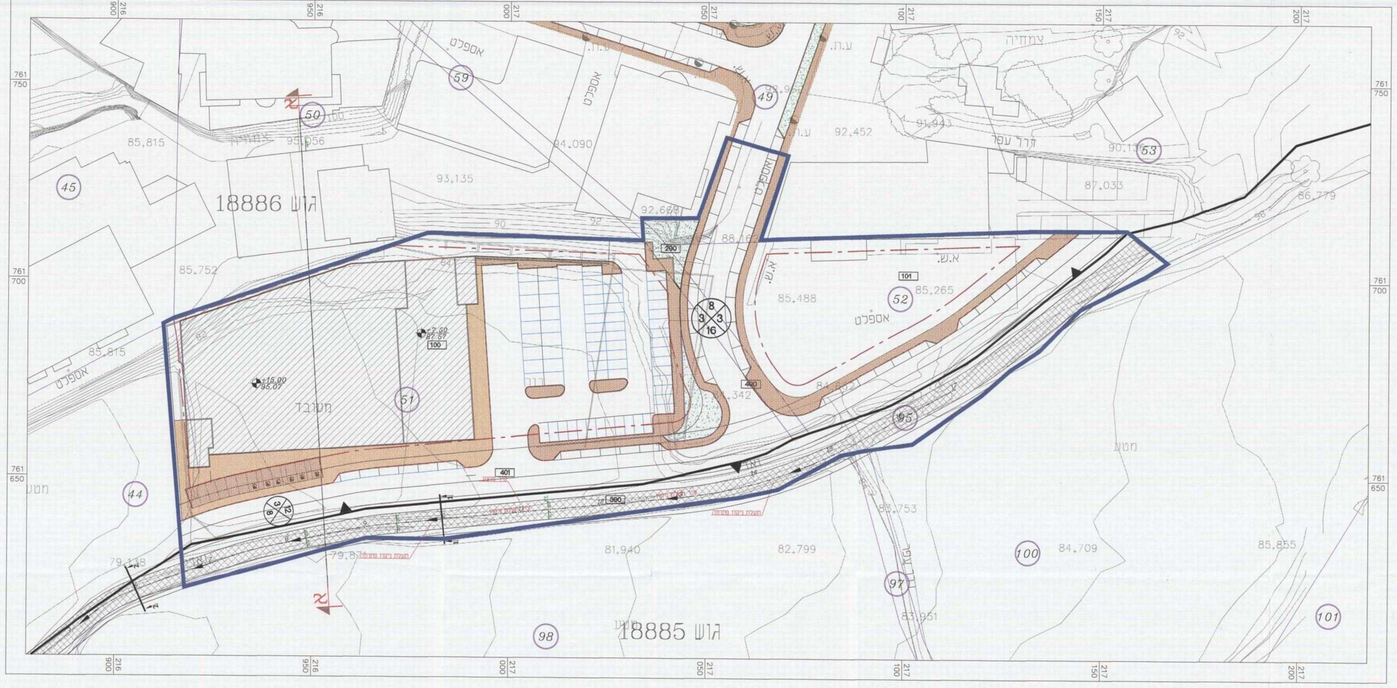

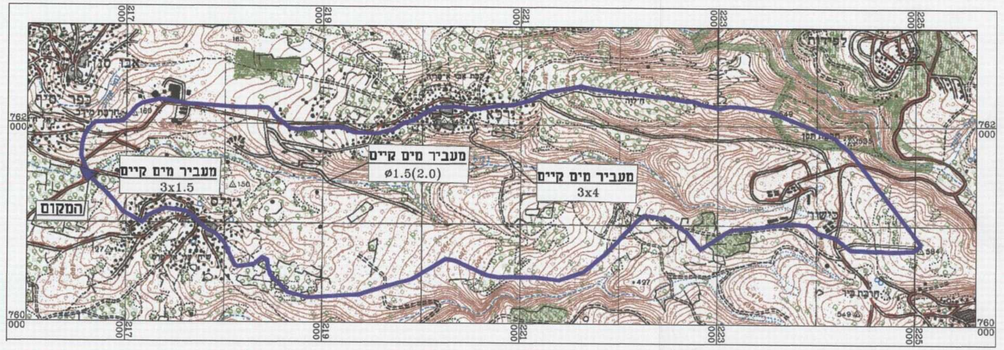

תאור לאגן נחל יסף - קנ"מ 1:20000

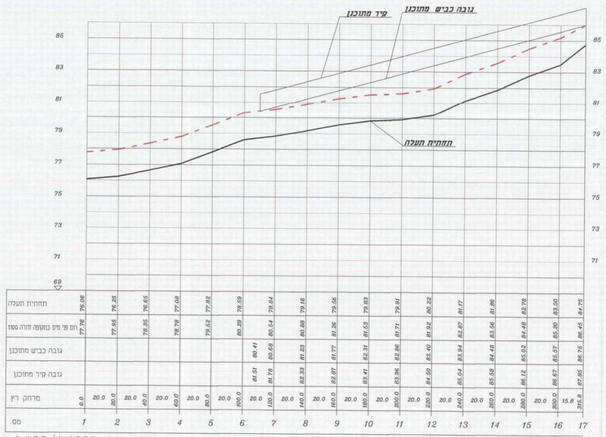

חתך לאורך תעלה 1:100/1:1000

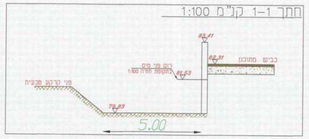

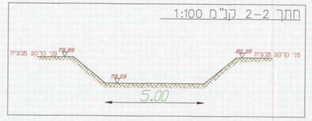

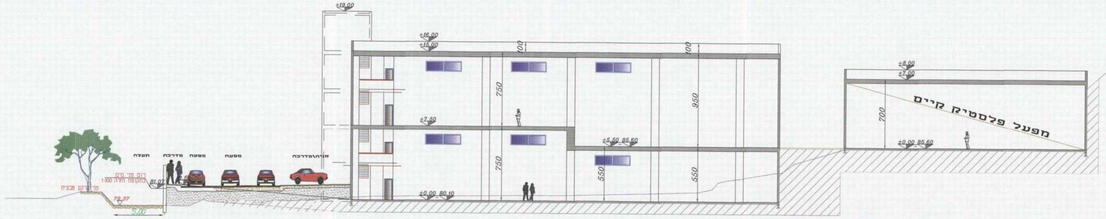

חתך א-א קנ"מ 1:200

משרד הפנים מחוז ירושלים
חוק התכנון והבניה
אישור הפקדת תכנית מס'
מהנדס הועדה המקומית
מהנדס הועדה המחוזית
תאריך
חתימה

מספר	תאריך	תיאור השינויים	אישור
3	25/02/2013	תיקון לפי דרישת רשות הניקוז	
2	21/09/2012	תיקון לפי החלטת ועדה מחוזית	
1	25/04/2011	תיקון לפי דרישת רשות הניקוז	

פרוייקט:
הרחבת מקדחית באזור תעשיית יהכא
תכנית מפורטת ג\19827

שם התוכנית:
הסדרת נחל יסף
בסמוך לחלקה 51,52

מיקום:

שלב תכנון	ראשוני ●	מוקדם ○	מפורט ○
מטרה	לעיון ○	לאישור ●	למכרז ○ לביצוע ○

תכנון: ס. אבורויים | שרטט: ס. קורדי | אישור: ס. אבורויים
קנ"מ: 1:500 | תאריך: 20/12/2010
שם קובץ: D/mwt2006/in_gxxxc-p | מס' גליון: 14.00

פ.א.א.ר. ..
יעוץ בתכנון בניה ותשתיות בע"מ
ת.ד. 807 מיקוד 24967 טל. 04-9564792 פקס 04-9560330
E-Mail: Faar1@barzeght.net