

תשריט חלוקה קני"מ 1:500
מצב מאושר

משרד המסחר
מחוז המפוז ועזרה מחוזית
07-01-2015
נתק 3 ל
נכרת עסקית

תשריט חלוקה
נספח לתכנית מפורטת 13989
קני"מ : 1500

מחוז : הצפון
נפה : צפת
מקום : יסוד המעלה
גוש : 13989
חלקה : 1 חק
מגרש : 24 לפי ת.ב.ע. 201
הוכן עבור : אהרון סלומון

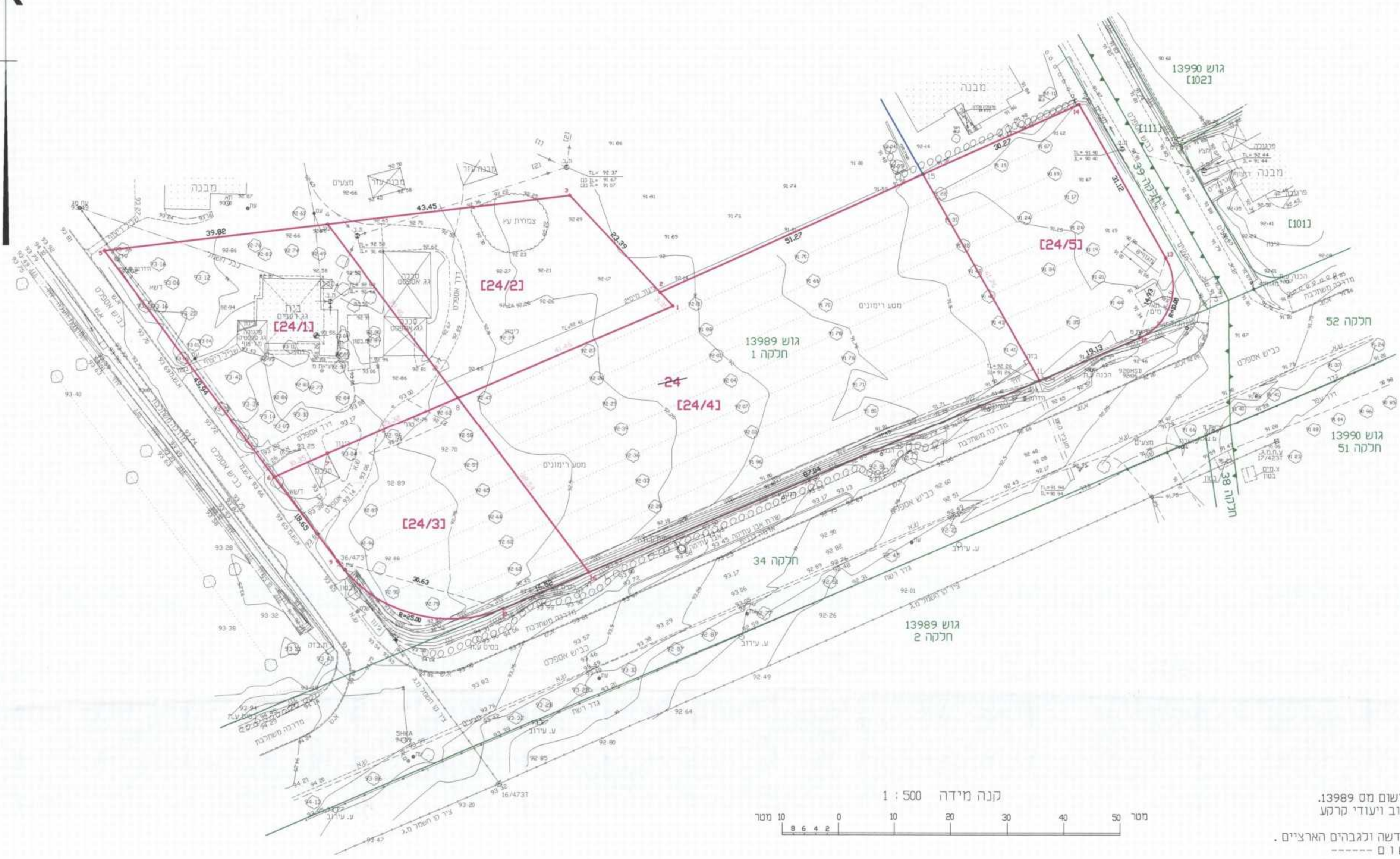

חתימות

סלמן סלמן
צורה סלמן
6.1.15

עשה מקומית
סלמן סלמן
6.1.15

טבלאות שטחים
מצב מאושר

1. חלוקה

השטחים בדונם מסר	מספרי החלקות		אזור מגורים אזור חקלאי אזור מגורים אזור חקלאי אזור מגורים
	סופי	ארעי	
1.523	24/1		
1.240	24/2		
1.260	24/3		
3.534	24/4		
1.240	24/5		
8.797	(24)		

משרד המסחר מחוז הצפון
מחוז המפוז ועזרה מחוזית
07-01-2015
נתק 3 ל
נכרת עסקית

אני מאשר בזה כי תוכנית זו היא העתק נכון של תרשים המודייה שבוצעה ביום 04 ספטמבר שנה 2012 וכי הוא מתאר בדיוק את מצבם וגבולותיהם של המגרשים המתוארים בה במסמך המצויני בעל.

אני מאשר בזה כי ערכתי את התוכנית לפי תקנות המודיים ממדינת ומיפוי. התשנ"ח - 1998 וכי היא ראויה לאשר לשם רישום.

תאריך גמר הכנת התכנית: 04/10/14
מקום: יסוד המעלה



סבא ראובן
שם המודד: 772
מספר רשוי: 04-6959844
סבא מהנדסים בע"מ קריית שמונה ת.ד. 255 טל 04-6959844

סבא מהנדסים בע"מ
מדידת הנדסה אזרחית חתברה ואדריכלות
ש"ד תל-חי 93 קריית שמונה ת.ד. 255
טל: 04-6902818 | פקס: 04-6959844 | Email: info@sabogeng.com.il

סבא ראובן מהנדס ומודד מסומן ר.מ. 772
סבא מועתז מהנדס ומודד מסומן ר.מ. 991

חתימה: סלמן סלמן

מס תכנית: 1683prc3014
תאריך: 04/10/14
עריכה במשרד: 04/10/12
מדידה בשטח: 04/09/14

הערות :-
1- המפה הוכנה לשם תכנון.
2- המפה מבוססת על מפת גוש רישום מס 13989.
3- גבולות ושטח המגרש, קווי רחוב ויעודי קרקע נמבעו גרפית לפי ת.ב.ע. ג.ו.ס.2012.
4- המפה קשורה לרשת ישראל החדשה וגבוליהם הארציים.
לא צרכי רישום

תשריט חלוקה קני"מ 1:500
מצב מוצע

מחוז : הצפון
נפה : צפת
מקום : יסוד המעלה
גוש : 13989
חלקה : 1 חק
מגרש : 24 לפי ת.ב.ע. 201
הוכן עבור : אהרון סלומון

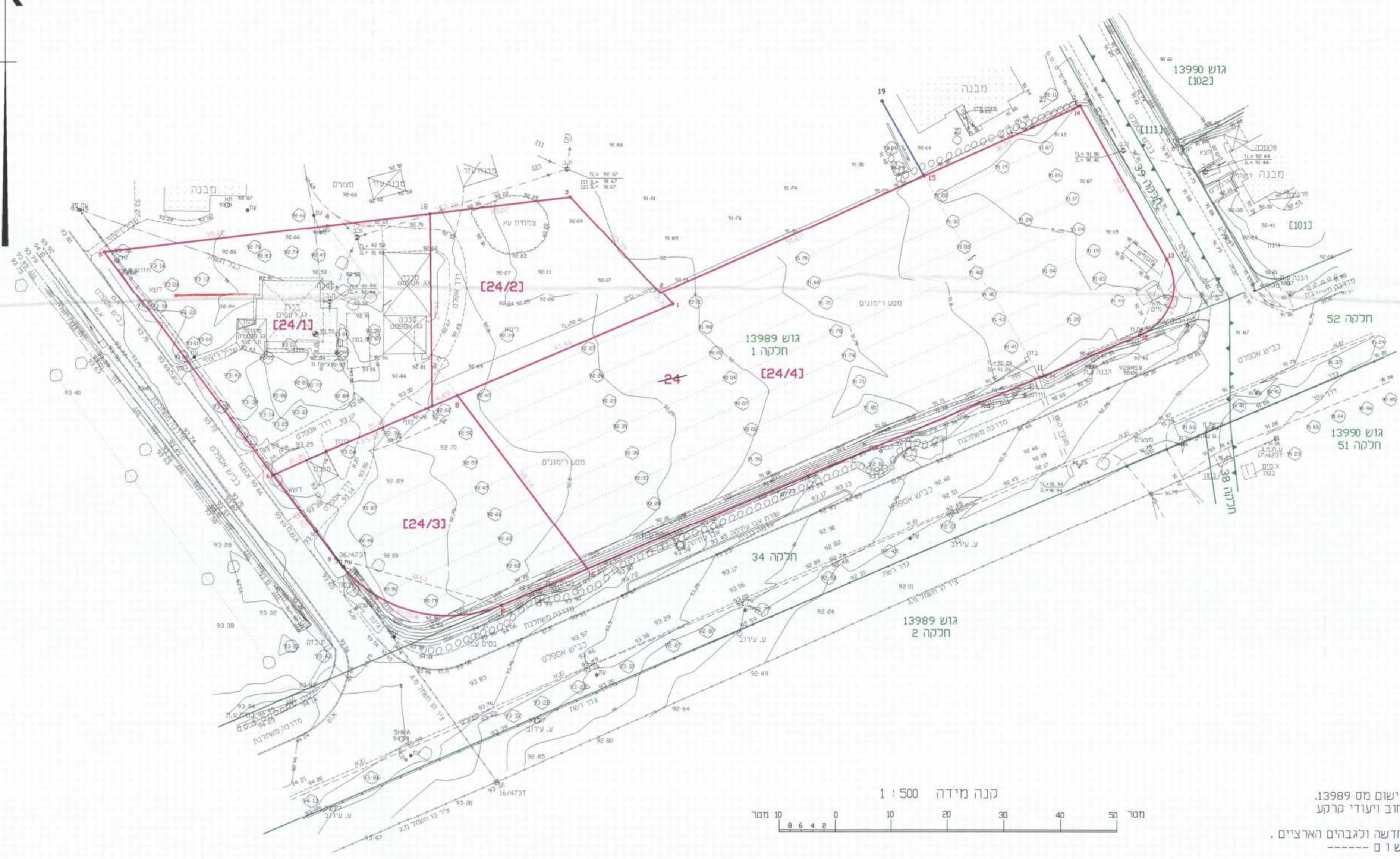

חתימות

סלמן סלמן
צורה סלמן
6.1.15

עשה מקומית
סלמן סלמן
6.1.15

טבלאות שטחים
מצב מוצע

1. חלוקה

השטחים בדונם מסר	מספרי החלקות		אזור מגורים אזור חקלאי אזור מגורים אזור חקלאי אזור מגורים
	סופי	ארעי	
1.749	24/1		
1.014	24/2		
1.260	24/3		
4.774	24/4		
8.797	(24)		

מקרא
גבול מגורים לפי תשריט קיים

אני מאשר בזה כי תוכנית זו היא העתק נכון של תרשים המודייה שבוצעה ביום 04 ספטמבר שנה 2012 וכי הוא מתאר בדיוק את מצבם וגבולותיהם של המגרשים המתוארים בה במסמך המצויני בעל.

אני מאשר בזה כי ערכתי את התוכנית לפי תקנות המודיים ממדינת ומיפוי. התשנ"ח - 1998 וכי היא ראויה לאשר לשם רישום.

תאריך גמר הכנת התכנית: 04/10/14
מקום: יסוד המעלה



סבא ראובן
שם המודד: 772
מספר רשוי: 04-6959844
סבא מהנדסים בע"מ קריית שמונה ת.ד. 255 טל 04-6959844

סבא מהנדסים בע"מ
מדידת הנדסה אזרחית חתברה ואדריכלות
ש"ד תל-חי 93 קריית שמונה ת.ד. 255
טל: 04-6902818 | פקס: 04-6959844 | Email: info@sabogeng.com.il

סבא ראובן מהנדס ומודד מסומן ר.מ. 772
סבא מועתז מהנדס ומודד מסומן ר.מ. 991

חתימה: סלמן סלמן

מס תכנית: 1683prc3014
תאריך: 04/10/14
עריכה במשרד: 04/10/14
מדידה בשטח: 04/09/14

הערות :-
1- המפה הוכנה לשם תכנון.
2- המפה מבוססת על מפת גוש רישום מס 13989.
3- גבולות ושטח המגרש, קווי רחוב ויעודי קרקע נמבעו גרפית לפי ת.ב.ע. ג.ו.ס.2012.
4- המפה קשורה לרשת ישראל החדשה וגבוליהם הארציים.
לא צרכי רישום