

תרשים סביבה קנ"מ 1:2500 תב"ע ג/14398 מאושרת

מחוז : הצפון  
 נפה : יזרעאל  
 מקום : מנשית זבדה  
 גוש : 17499  
 חלקה : 69,70  
 מגרש : 97,98,299  
 שטח : 1422 מ"ר

המזמין :  
**מוחמד סעאידה**

- הערות :
- התוכנית מבוססת על מפת גוש רשום מספר 17499 ולפי ת.ב.ע. ג/3364 מאושרת ולפי ת.ב.ע. ג/14398 מאושרת.
  - גבולות שאינם מתוארים הם בלתי מסוייגים.
  - החלוקה נערכה לפי בקשת המזמינים.
  - הגבהים ארציים.
  - לא לצורכי רישום.

שרטט : טאהא-עדנאן  
 שם קובץ : 97-98-99  
 מספר מפה :

תאריך מדידה : 10/05/2013  
 תאריך עדכון 1 :  
 תאריך עדכון 2 :

חותימת וחותמת המודד :

**ט. טאהא דדא**  
 מהנדס ומודד מוסמך  
 מס' רשיון 712  
 כפר-מנדא  
 מיקוד 17907, ת.ד. 486  
 טל' 04-9863408, פקס 04-9863408  
 E-MAIL: taha\_wtz@netvision.net.il

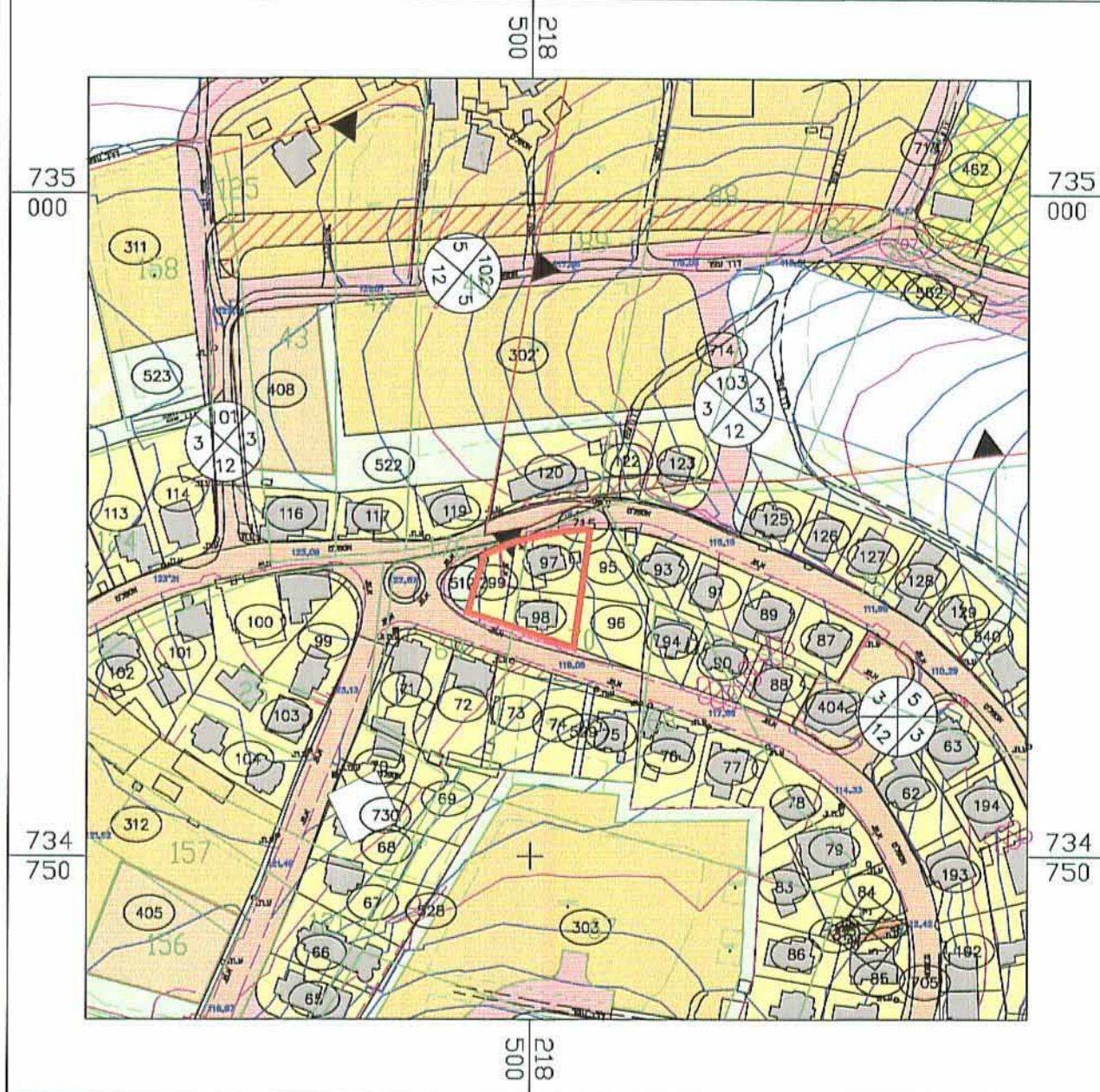

1. לוח איחוד

חתימה	ת. ז.	השם	מס' חלקות	
			השטח (דונם)	ארעי סופי
פ	50879436	מחמד סעאידה	0.621	97
מ	5762085	סאיה סעאידה	0.465	98
פ	50879436	מחמד סעאידה	0.336	299
			1.422	100

2. לוח חלוקה

חתימה	ת. ז.	השם	מס' חלקות	
			השטח (דונם)	ארעי סופי
פ	50879436	מחמד סעאידה	0.548	97A
מ	5762085	סאיה סעאידה	0.410	98A
פ	50879436	מחמד סעאידה	0.464	299A
			1.422	100

חוואי דרך \_\_\_\_\_  
 גבול חלוקה \_\_\_\_\_  
 גבול גוש \_\_\_\_\_  
 גבול תכנית \_\_\_\_\_  
 גבול חלוקה (69) : \_\_\_\_\_  
 מספר מגרש (2/1) : \_\_\_\_\_

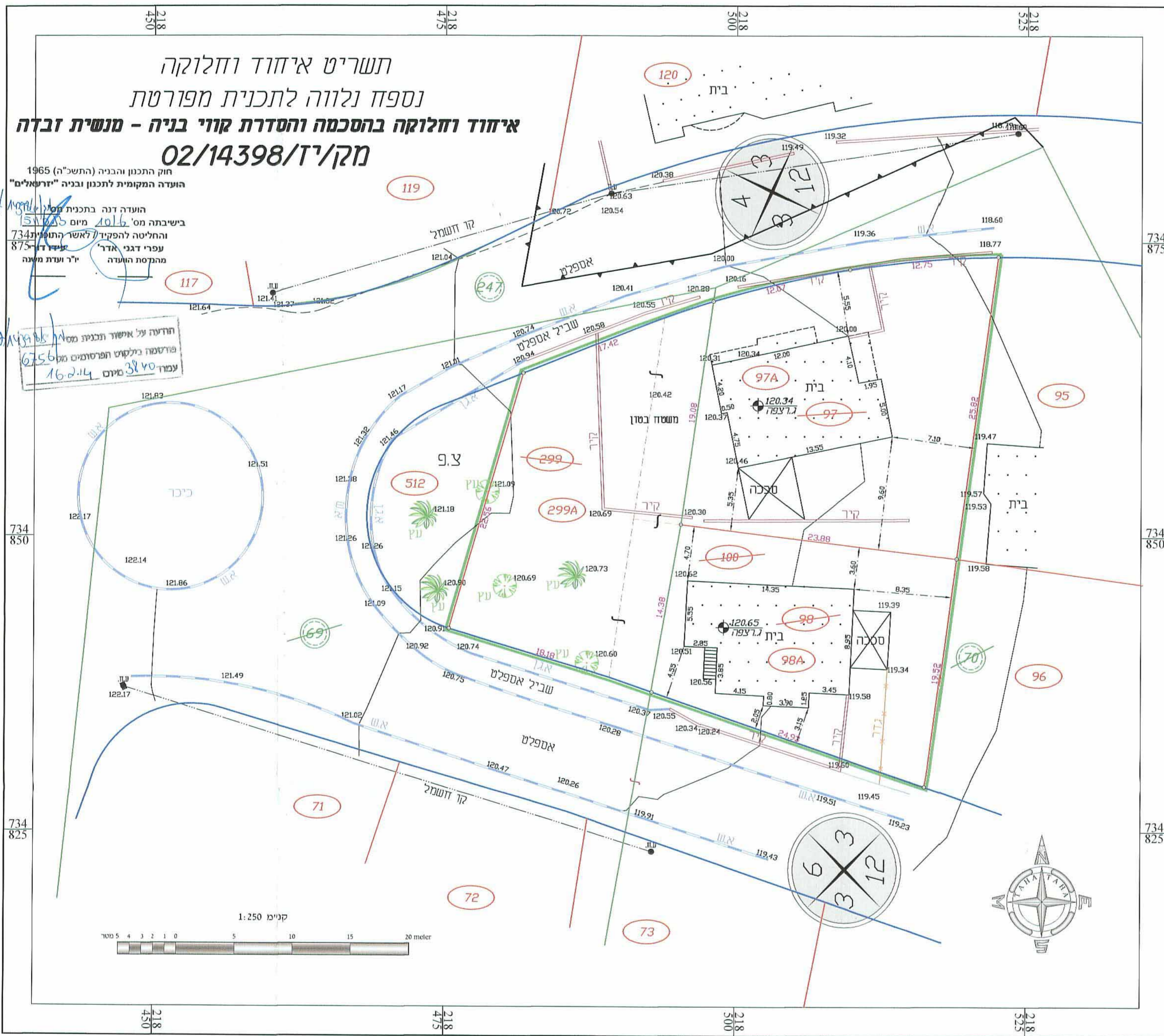

תשריט איחוד וחלוקה  
 נספח נלווה לתכנית מפורטת  
**איחוד וחלוקה בהסכמה והסדרת קווי בניה - מנשית זבדה**  
**מק"ז/14398/02**

חוק התכנון והבניה (התש"ה) 1965  
 הועדה המקומית לתכנון ובניה "יזרעאלים"  
 הועדה דנה בתכנית מס' 5175  
 בישיבתה מס' 1016 מיום 10.5.13  
 והחליטה להפקיד/לאשר התוכנית 734  
 עפ"י דברי אדר' עפרה מנשה  
 מהנדסת הועדה י"ר ועדת משנה 875

חריזה על אישור ותכנית מס' 6756  
 פורסמה בלוחות הפרסומים מס' 162.04  
 עמוד 3870 מיום 16.2.14