2012906-100

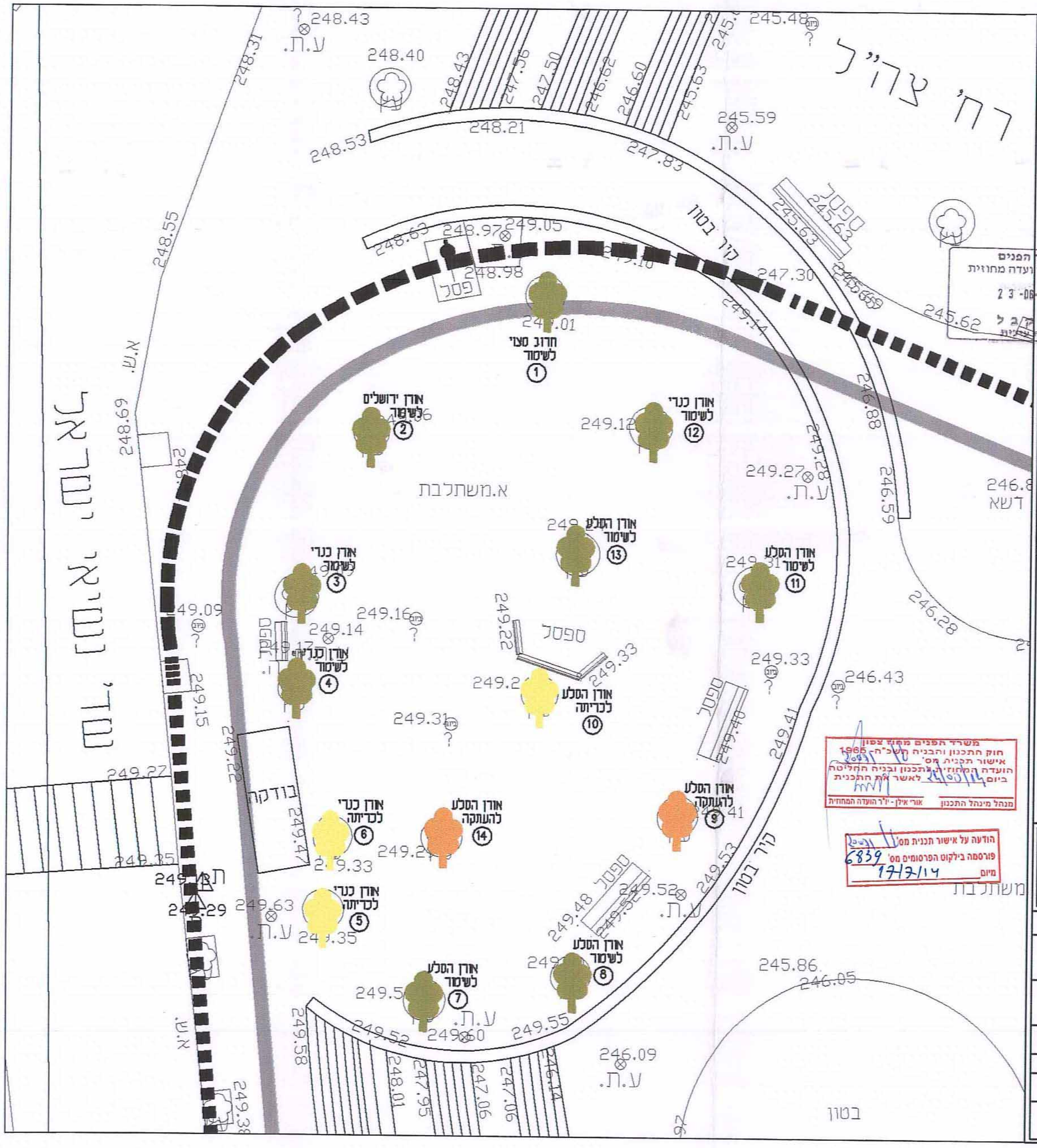

תאריך	שינויים	סהדורה

	רשימת עצים	קוטר גזע
1	חרוב מצוי	20"
2	אורן ירושלים	20"
3	אורן כנרי	18"
4	אורן כנרי	16"
5	אורן כנרי	17"
6	אורן כנרי	18"
7	אורן הסלע	20"
8	אורן הסלע	18"
9	אורן הסלע	16"
10	אורן הסלע	19"
11	אורן הסלע	19"
12	אורן כנרי	20"
13	אורן הסלע	17"
14	אורן הסלע	18"

עץ לשימור — עץ לכריתה — עץ להעתקה

dafna
דפנה תכנון ייעוץ ופיקוח
רח' הבילויים 48/9 ר"ג 52297
טלפקס: 6319076 — 03
E-mail:dafna113@netvision.net.il

עיריית כרמיאל

לעיון	לאישור	למכרז	לביצוע
	●		

עבודה מס: — שם עבודה: **בית קפה העירה**

הסבצע אחראי למידות, עליו לבקר את כל המידות,
מצב המגרש וכל התכניות
על כל אי התאמה או טעות עליו להודיע למתכנן

מס' תכנית: 1-B	תכנית: **סקר עצים קיימים**	ק.מ. 1:125
תאריך 07-03-13	תכנן דפנה אדלשטיין — שרטט נטליה	מספר קובץ
1 סהדורה	שם קובץ seker ezim 07-03-13	

משרד הפנים
מחוז הצפון ועדה מחוזית
23-06-2014

משרד הפנים מחוז צפון
חוק התכנון והבניה תשכ"ה-1965
אישור תכנית מס'
הועדה המחוזית לתכנון ובניה החליטה
ביום 24/06/14 לאשר את התכנית
מנהל מינהל התכנון — אורי אילן - יו"ר הועדה המחוזית

הודעה על אישור תכנית מס'
פורסמה בילקוט הפרסומים מס' 6839
מיום 17/7/14