

**תכנית מס' ג' / 20643**

חוסן

שני יעוד השטח ושנוי הוראות בניה בנחלה 15 בחוסן

תשריט בינוי

איחוד וחלוקה	סמכות ראשית	חיתום או הרשאות
ללא איחוד וחלוקה	ועדה מחוזית	תכנית שניתן מכוחה להוציא הרשאות

מחוז: הצפון  
מרחב תכנון מקומי: מעלה הגליל  
רשות מקומית: מ.א. מעלה יוסף  
ישוב: חוסן  
שטח התכנית: 2.418 דונם  
קנה מידה: 1 : 500

חלקות		גרשים	
חלקי חלקות	חלקות בשלמותן	סוג הגוש	גוש
4, 6	---	מוסדר	19896
---	---	---	---

חותמות מוסד התכנון:

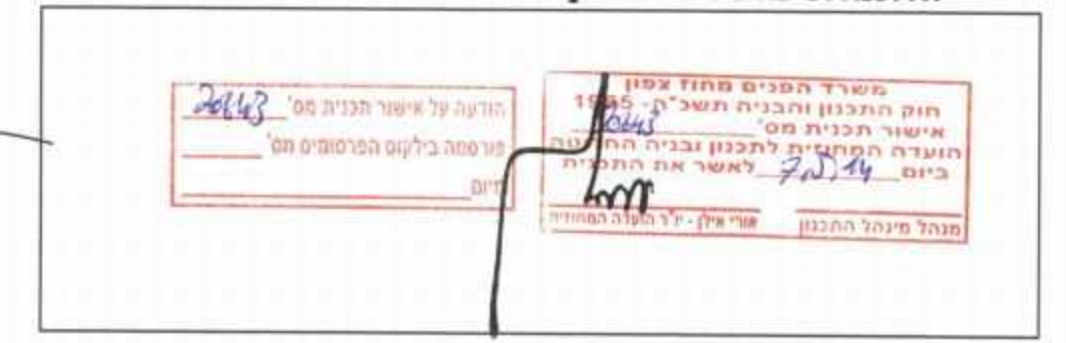

שלב: תוקף מהדורה: 1 תאריך: 15.06.2014

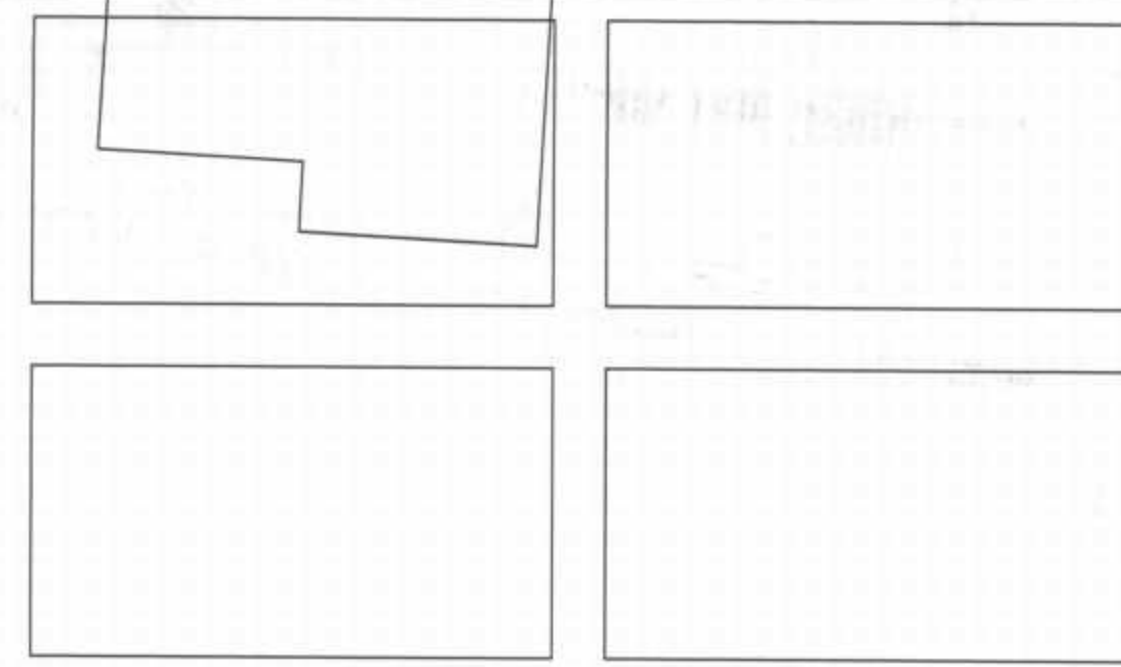

שמות וחתימות:

תאריך	חתימה	שם ומטפר רשות מקומית / תאגיד / שם	מספר זכות	שם פרטי ומשפחה
25.08.14	[Signature]	050-6632797 / 0578132797 / 04-9972728	אגודת מושב חוסן (אליעד בן שלוש ת.ו.) (025136227)	אליעד בן שלוש
25.08.14	[Signature]	050-6632797 / 0578132797 / 04-9972728	אגודת מושב חוסן (אליעד בן שלוש ת.ו.) (025136227)	אליעד בן שלוש
25.08.14	[Signature]	053726881	מנהל מקרקעי ישראל	אריה פאזל פאנור
25.08.14	[Signature]	20138	משרד הפנים	עארף אברודס

הצהרת המודד:

הריני מצידור בזאת כי מדידת המפה הסופוגרפית/ המצבית המוצגת ורקע לתכנית זו, נערכה על ידי ביום: 20.11.14. והיא הוכנה לפי הוראות נוהל מבאית וברחשם להוראות חוקק ולתקנות המודדים שבחוקק. דיוק העו החכול והקוסטר: מדידה גרפית/ קו כחול (בלבד) ברמה אנליטית / מדידה אנליטית מלאה (החולקו).  
מודד: מר. 228  
מספר רישון: 1145  
תאריך: 25.08.14

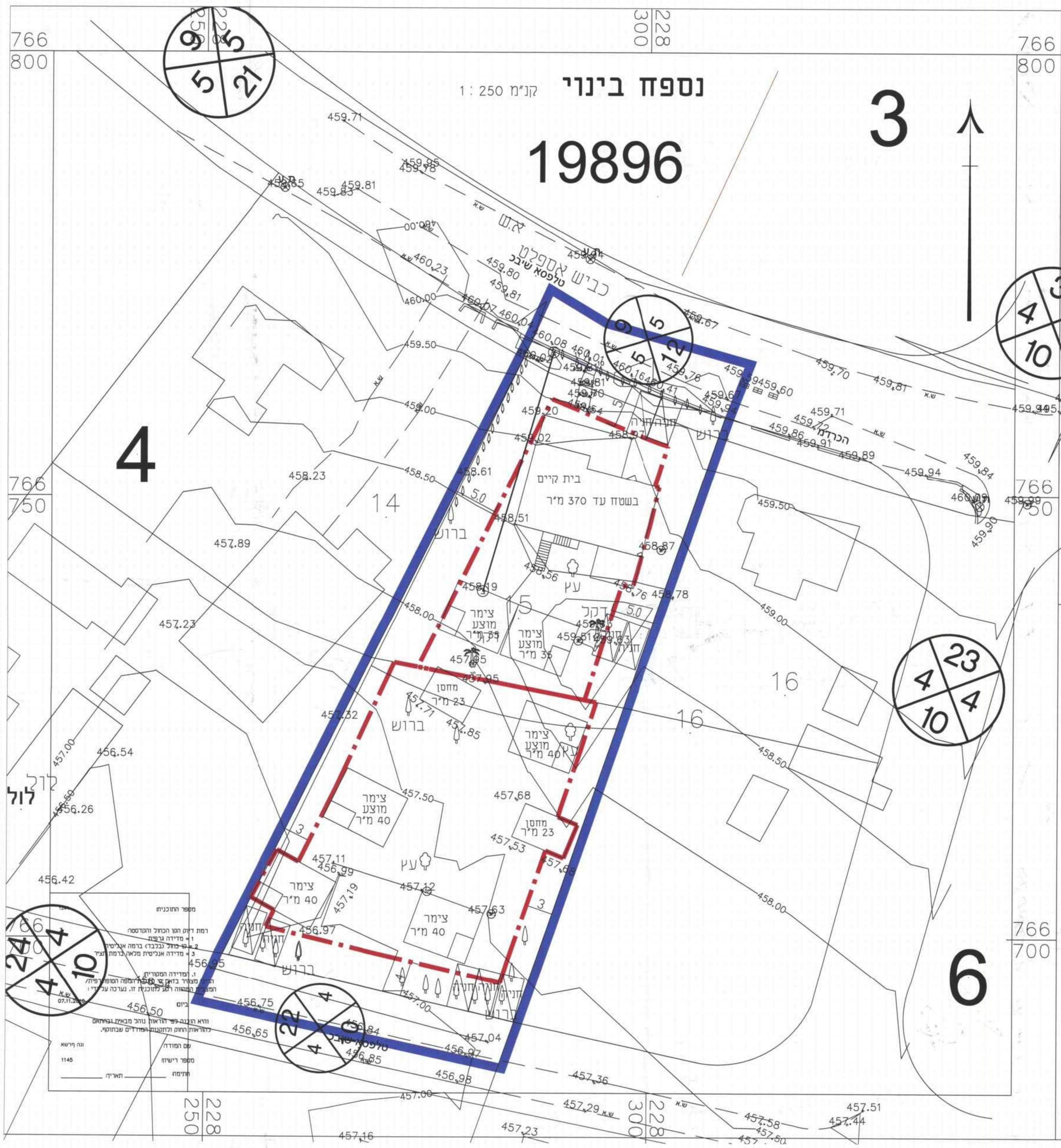

228  
300

נספח בינוי קנ"מ 1:250

**19896**

**3**

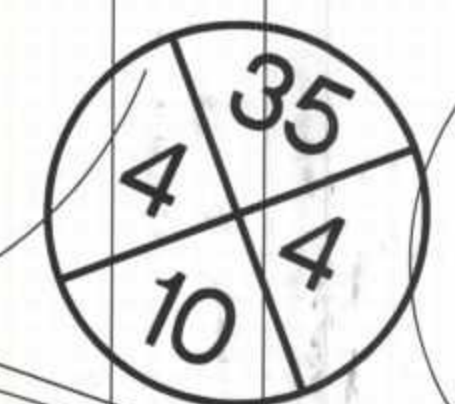

**4**



**6**



228  
250

228  
300

766  
700

766  
800

766  
800

766  
750

766  
750

766  
700

766  
700

766  
700

766  
700