

תכנית מפורטת - ג/20544

הרחבת אזור מגורים - דרום אעבלין

נספח נלווה

נספח עצים בוגרים

איחוד וחלוקה	סמכות ראשית	היתרים והישאות
ללא איחוד וחלוקה	ועדה מחוזית	תכנית ומכוחה ניתן להציג היתרים או הישאות

מחוז: **הצפון**
מרחב תכנון מקומי: **גבעות האלוניים**
רשות מקומית: **מ.מ. אעבלין**

שטח התכנית: **16.672 דונם**
קנה מידה: **1:500**

תוכנית זו אושרה בתאריך **19.11.14** על ידי **6913** פורסמה בלוח הפורמלים מס' **20544** כיום **25.12.16** (תחילת מינוח המבחן) **25.12.16** (תחילת מינוח המבחן)

גושים וחלקות בתכנית:

גוש	סוג הגוש	חלקות בשלמותן	חלקי חלקות
12208	מוסדר		36, 60, 61
12210	מוסדר		77
12211	מוסדר		48, 49, 81

מחוז	מאמר חיים - מודד מוסתר	מחוז	מאמר חיים - מודד מוסתר
מחוז	רשון מוסתר 766	מחוז	רשון מוסתר 766
מחוז	אעבלין, מודד 3,0012 ת.ד. 2244	מחוז	אעבלין, מודד 3,0012 ת.ד. 2244
מחוז	04-9500549	מחוז	04-9861615

מס' עץ	סוג	גובה	קוטר	סטטוס
32	זית	2.50	40	לשימור
63	ני	4.00	25	להעתקה
64	זית	2.00	50	להעתקה
65	תות	2.00	20	לעקירה
68	תות	3.00	10	לעקירה
69	תאנה	2.00	10	לעקירה
71	זית	2.00	10	להעתקה
72	לזית	4.00	20	לעקירה
75	זית	2.50	20	להעתקה
76	זית	2.50	20	להעתקה
77	זית	2.50	20	להעתקה
86	זית	3.00	20	לשימור
87	זית	3.00	20	לשימור
88	לזית	4.00	30	לשימור
90	זית	2.00	20	לשימור
91	ני	3.00	10	לשימור
92	לימון	3.00	10	לעקירה
93	לימון	2.00	15	לעקירה
94	לימון	2.00	15	לעקירה
124	ני	4.00	40	להעתקה
130	ני	4.00	40	להעתקה
141	ני	4.00	40	להעתקה

מס' פוליגון	סוג עצים	מס' עצים בפוליגון	גובה ממוצע	קוטר ממוצע	סטטוס
1	זית	27	4.00	45	להעתקה
2	זית	7	4.00	50	להעתקה
3	זית	7	4.00	50	להעתקה
4	זית	4	3.50	30	להעתקה

מס' שורה	סוג עצים	מס' עצים בשורה	גובה ממוצע	קוטר ממוצע	סטטוס
1	זית	4	3.00	40	להעתקה
2	זית	3	5.00	50	להעתקה

טבלת סיכום

סוג עצים	מס' עצים בתכנית	מיעד להעתקה	מיעד לעקירה	מיעד לשימור
זית	61	57	0	4
ני	5	4	0	1
לימון	3	0	3	0
תות	2	0	2	0
תאנה	1	0	1	0
לזית	2	0	1	1
סה"כ	74	61	7	6

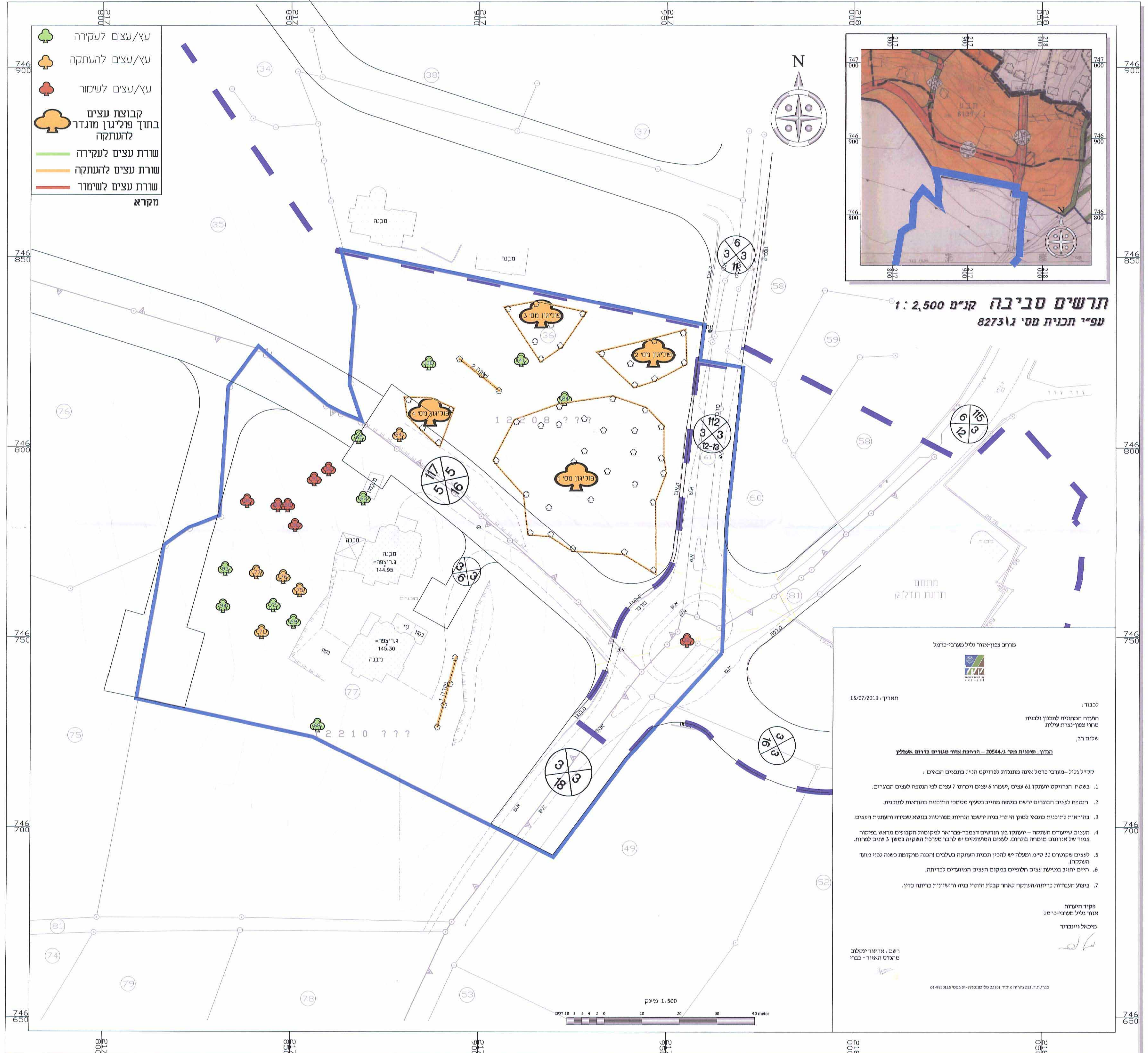

מרחב צפון-אזור גליל מערבי-כרמל

תאריך: 15/07/2013

לכבוד: **התורה המחוזית להכנון ולבניה מחוז צפון-גליל עילית**

שלום רב,

תחנה: תוכנית מס' ג/20544 - הרחבת אזור מגורים בדרום אעבלין

קק"ל - גליל - מערבי כרמל אינה מתנגדת לפרויקט הנ"ל בתנאים הבאים:

- בשטח הפרויקט יוענקו 61 עצים, ששטרו 6 עצים ויכרתו 7 עצים לפי תוספת לעצים הבוגרים.
- התוספת לעצים הבוגרים ירשם כנספח מחייב בסעיף מספיק התוכנית בהוראות לתוכנית.
- בהוראות לתוכנית כתנאי לענן היחיד בניה ירשמו הנחיות מפורטות בנושא שמירה והעקרת העצים.
- העצים שיעודם העתקה - יועתקו בין חודשים דצמבר-פברואר למקומות הקבועים מראש בביקור צמוד של אגרונום מוסדר בתנאים לעצים המועתקים יש לחבר מערכת השקיה במשך 3 שנים לפחות.
- לעצים שקוטרים 30 ס"מ והעלה יש להכין תכנית העתקה שכלבים להכנה ומקדמת כשהם לפני מועד העתקה.
- הרים יחויבו בנטיעת עצים חלופיים במקום העצים המיועדים להריעה.
- ביצוע העבודות כרית/העתקה לאחר קבלת היתרי בניה ורישיונות כריתה כדין.

פיקוד השרות
אזור גליל מערבי-כרמל
מופיקל ויינוברג

רשם: ארז ויקלוב
מוקדם תואר - כב"ר

כ"ר, ת"ר, 23 דרום מוסר, 22101 מס' 04-995815 מס' 04-995815