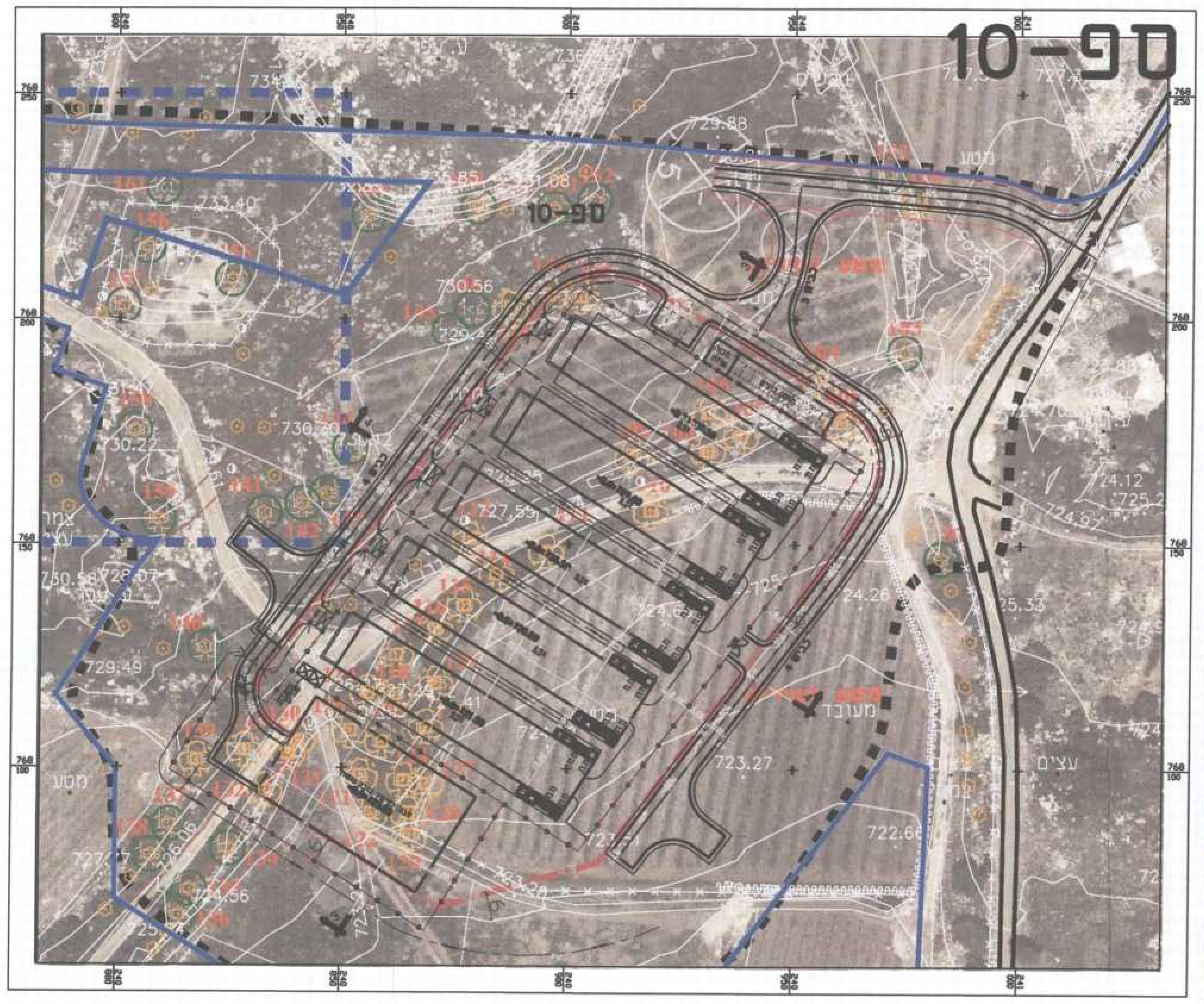

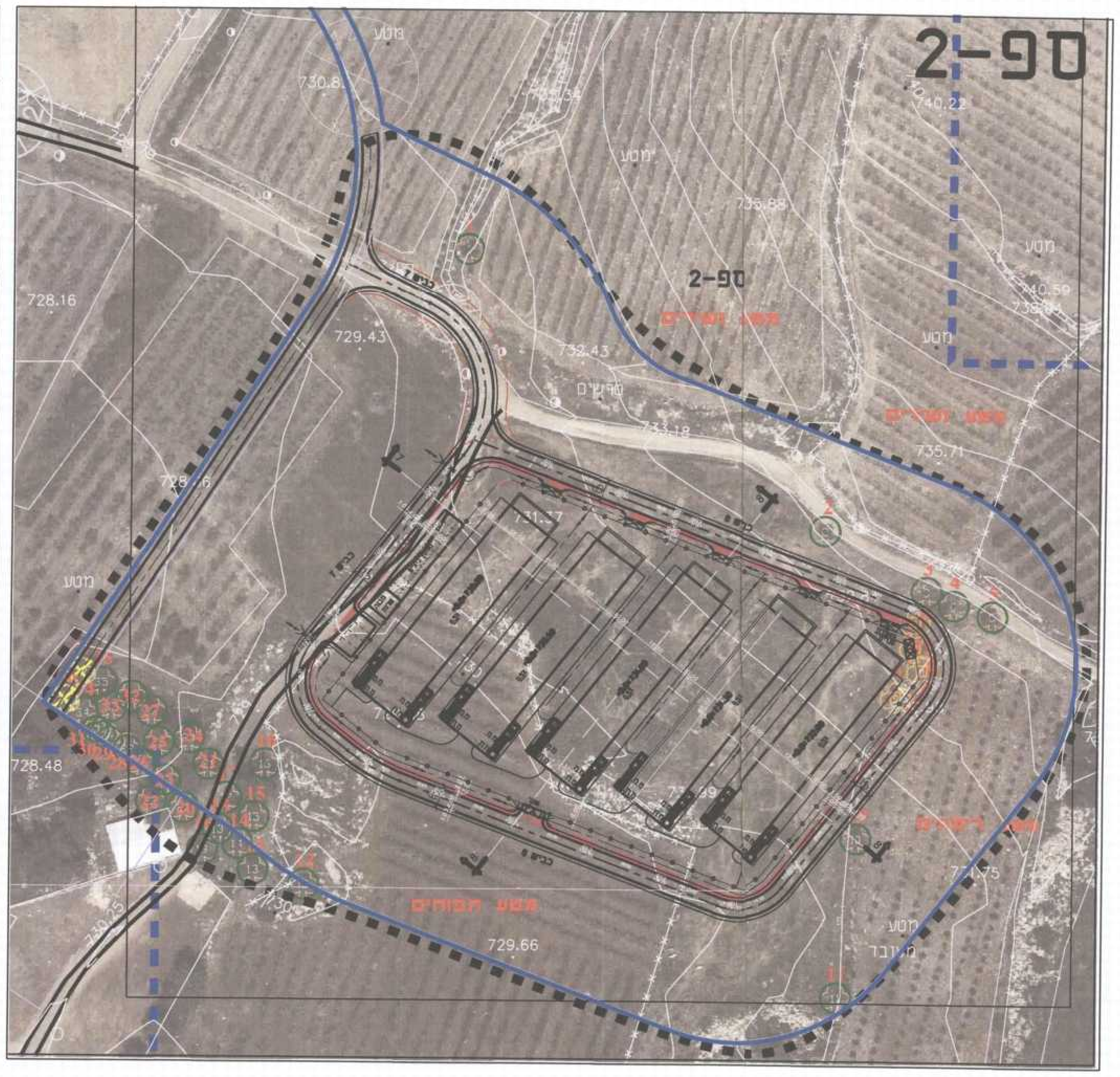

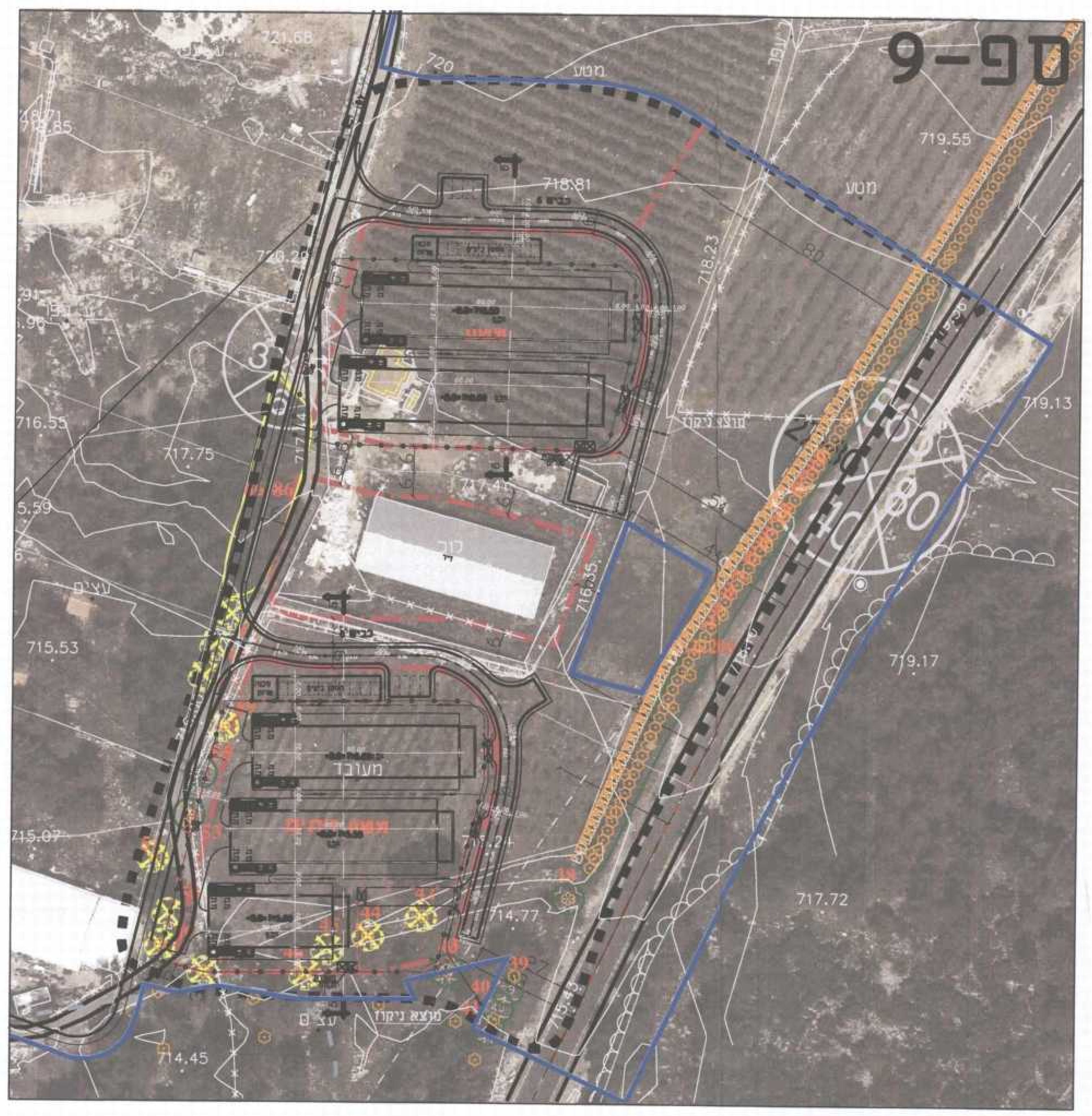

ספסופה- חוות לולים- ספ-10- סקר עצים

9.7.12

מספר עץ	מין העץ	קוטר גזע בס"מ	מספר פריטים	סיווג	מאפיינים עיקריים	הערות לטיפול
97	אלון מצוי	30	1	לשימור	עץ לשימור	עץ לשימור
103	אלון	10	1	לשימור	עץ לשימור	עץ לשימור
104	אלון	10	1	להעתקה	העתקת עץ בתחום דרך עתידית	תאום קק"ל בשלב היתר
105	אלה א"י	10	1	להעתקה	העתקת עץ בתחום בינוי עתידי	תאום קק"ל בשלב היתר
106	אלון	10	1	להעתקה	העתקת עץ בתחום בינוי עתידי	תאום קק"ל בשלב היתר
107	אלון מצוי	20	1	להעתקה	העתקת עץ בתחום בינוי עתידי	תאום קק"ל בשלב היתר
108	אלון מצוי	25	1	להעתקה	העתקת עץ בתחום בינוי עתידי	תאום קק"ל בשלב היתר
109	אלון	15	1	להעתקה	העתקת עץ בתחום בינוי עתידי	תאום קק"ל בשלב היתר
110	אלון	15	1	להעתקה	העתקת עץ בתחום בינוי עתידי	תאום קק"ל בשלב היתר
111	אלון מצוי	20	1	להעתקה	העתקת עץ בתחום בינוי עתידי	תאום קק"ל בשלב היתר
112	אלון	15	1	להעתקה	העתקת עץ בתחום בינוי עתידי	תאום קק"ל בשלב היתר
113	אלון	15	1	להעתקה	העתקת עץ בתחום בינוי עתידי	תאום קק"ל בשלב היתר
114	אלון	15	1	להעתקה	העתקת עץ בתחום בינוי עתידי	תאום קק"ל בשלב היתר
115	אלון	25	1	להעתקה	העתקת עץ בתחום בינוי עתידי	תאום קק"ל בשלב היתר
116	זית	25	1	להעתקה	העתקת עץ בתחום בינוי עתידי	תאום קק"ל בשלב היתר
117	זית	15	1	להעתקה	העתקת עץ בתחום בינוי עתידי	תאום קק"ל בשלב היתר
118	אלון	20	1	להעתקה	העתקת עץ בתחום בינוי עתידי	תאום קק"ל בשלב היתר
119	אלון	30	1	להעתקה	העתקת עץ בתחום בינוי עתידי	תאום קק"ל בשלב היתר
120	אלון	20	1	להעתקה	העתקת עץ בתחום בינוי עתידי	תאום קק"ל בשלב היתר
121	אלון	20	1	להעתקה	העתקת עץ בתחום בינוי עתידי	תאום קק"ל בשלב היתר
122	אלון	15	1	להעתקה	העתקת עץ בתחום בינוי עתידי	תאום קק"ל בשלב היתר
123	זית	30	1	להעתקה	העתקת עץ בתחום בינוי עתידי	תאום קק"ל בשלב היתר
124	אלון	30	1	להעתקה	העתקת עץ בתחום בינוי עתידי	תאום קק"ל בשלב היתר
125	אלון	30	1	להעתקה	העתקת עץ בתחום בינוי עתידי	תאום קק"ל בשלב היתר
126	אלון	30	1	להעתקה	העתקת עץ בתחום בינוי עתידי	תאום קק"ל בשלב היתר
127	אלון	15	1	להעתקה	העתקת עץ בתחום בינוי עתידי	תאום קק"ל בשלב היתר
128	אלון	10	1	להעתקה	העתקת עץ בתחום בינוי עתידי	תאום קק"ל בשלב היתר
129	זית	15	1	להעתקה	העתקת עץ בתחום בינוי עתידי	תאום קק"ל בשלב היתר
130	אלון	10	1	להעתקה	העתקת עץ בתחום בינוי עתידי	תאום קק"ל בשלב היתר
131	זית	15	1	להעתקה	העתקת עץ בתחום בינוי עתידי	תאום קק"ל בשלב היתר
132	זית	15	1	להעתקה	העתקת עץ בתחום בינוי עתידי	תאום קק"ל בשלב היתר
133	אלון	20	1	להעתקה	העתקת עץ בתחום דרך עתידית	תאום קק"ל בשלב היתר
134	אלון	15	1	לשימור	עץ לשימור	עץ לשימור
135	אלון	15	1	לשימור	עץ לשימור	עץ לשימור
136	אלון	30	1	לשימור	עץ לשימור	עץ לשימור
137	אלון	25	1	לשימור	עץ לשימור	עץ לשימור
138	אלון	20	1	לשימור	עץ לשימור	עץ לשימור
139	אלון	25	1	להעתקה	העתקת עץ בתחום דרך עתידית	תאום קק"ל בשלב היתר
140	אלון	15	1	לשימור	עץ לשימור	עץ לשימור
141	אלון	15	1	לשימור	עץ לשימור	עץ לשימור
142	אלון	20	1	לשימור	עץ לשימור	עץ לשימור
143	אלון	10	1	לשימור	עץ לשימור	עץ לשימור
144	אלון	10	1	לשימור	עץ לשימור	עץ לשימור
145	לבנה	20	1	לשימור	עץ לשימור	עץ לשימור
146	אלון	10	1	לשימור	עץ לשימור	עץ לשימור
147	אלון	10	1	להעתקה	העתקת עץ בתחום דרך עתידית	תאום קק"ל בשלב היתר
148	אלון	20	1	להעתקה	העתקת עץ בתחום דרך עתידית	תאום קק"ל בשלב היתר
149	אלון	20	1	להעתקה	העתקת עץ בתחום דרך עתידית	תאום קק"ל בשלב היתר
150	אלון	15	1	לשימור	עץ לשימור	עץ לשימור
151	אלון	30	1	לשימור	עץ לשימור	עץ לשימור
152	אלון	30	1	לשימור	עץ לשימור	עץ לשימור
153	לבנה	10	1	לשימור	עץ לשימור	עץ לשימור
154	אלון	15	1	להעתקה	העתקת עץ בתחום דרך עתידית	תאום קק"ל בשלב היתר
155	אלון	20	1	לשימור	עץ לשימור	עץ לשימור
156	אלון	15	1	לשימור	עץ לשימור	עץ לשימור
157	אלון	30	1	לשימור	עץ לשימור	עץ לשימור
158	אלון	20	1	לשימור	עץ לשימור	עץ לשימור
159	אלון	20	1	לשימור	עץ לשימור	עץ לשימור
160	אלון	30	1	לשימור	עץ לשימור	עץ לשימור
161	אלון	15	1	לשימור	עץ לשימור	עץ לשימור

ספסופה- חוות לולים- ספ-2- סקר עצים

9.7.12

מספר עץ	מין העץ	קוטר גזע בס"מ	מספר פריטים	סיווג	מאפיינים עיקריים	הערות לטיפול
1	זית	20	1	לשימור	עץ לשימור	עץ לשימור
2	אלון מצוי	15	1	לשימור	עץ לשימור	עץ לשימור
3	תאנה	25	1	לשימור	עץ לשימור	עץ לשימור
4	תאנה	15	1	לשימור	עץ לשימור	עץ לשימור
5	אורן	25	1	לשימור	עץ לשימור	עץ לשימור
6	זית	15	1	להעתקה	העתקת עץ בתחום בינוי עתידי	תאום קק"ל בשלב היתר
7	זית	25	1	להעתקה	העתקת עץ בתחום בינוי עתידי	תאום קק"ל בשלב היתר
8	זית	15	1	להעתקה	העתקת עץ בתחום בינוי עתידי	תאום קק"ל בשלב היתר
9	זית	15	1	להעתקה	עץ לשימור	עץ לשימור
10	תאנה	30	1	לשימור	עץ לשימור	עץ לשימור
11	זית	30	1	לשימור	עץ לשימור	עץ לשימור
12	שקד	25	1	לשימור	עץ לשימור	עץ לשימור
13	אורן	30	1	לשימור	עץ לשימור	עץ לשימור
14	אורן	60	1	לשימור	עץ לשימור	עץ לשימור
15	אורן	30	1	לשימור	עץ לשימור	עץ לשימור
16	אורן	60	1	לשימור	עץ לשימור	עץ לשימור
17	אורן	40	1	לשימור	עץ לשימור	עץ לשימור
18	אורן	40	1	לשימור	עץ לשימור	עץ לשימור
19	אורן	40	1	לשימור	עץ לשימור	עץ לשימור
20	אורן	40	1	לשימור	עץ לשימור	עץ לשימור
21	אורן	40	1	לשימור	עץ לשימור	עץ לשימור
22	אורן	30	1	לשימור	עץ לשימור	עץ לשימור
23	אורן	40	1	לשימור	עץ לשימור	עץ לשימור
24	אורן	40	1	לשימור	עץ לשימור	עץ לשימור
25	אורן	30	1	לשימור	עץ לשימור	עץ לשימור
26	אורן	30	1	לשימור	עץ לשימור	עץ לשימור
27	אורן	30	1	לשימור	עץ לשימור	עץ לשימור
28	אורן	30	1	לשימור	עץ לשימור	עץ לשימור
29	אורן	30	1	לשימור	עץ לשימור	עץ לשימור
30	אורן	30	1	לשימור	עץ לשימור	עץ לשימור
31	אורן	20	1	לשימור	עץ לשימור	עץ לשימור
32	אורן	20	1	לשימור	עץ לשימור	עץ לשימור
33	אורן	20	1	לשימור	עץ לשימור	עץ לשימור
34	אורן	20	1	לשימור	עץ לשימור	עץ לשימור
35	אורן	40	1	לשימור	עץ לשימור	עץ לשימור
36	אורן	30	1	לעקירה	עץ לעקירה	עץ לעקירה
37	אורן	30	1	לעקירה	עץ לעקירה	עץ לעקירה

ספסופה- חוות לולים- ספ-9- סקר עצים

9.7.12

מספר עץ	מין העץ	קוטר גזע בס"מ	מספר פריטים	סיווג	מאפיינים עיקריים	הערות לטיפול
38	אקליפטוס	40	1	לעקירה	עץ לעקירה	עץ לעקירה
39	אורן	20	1	להעתקה	העתקת עץ בתחום בינוי עתידי	תאום קק"ל בשלב היתר
40	אקליפטוס	80	1	לשימור	עץ לשימור	עץ לשימור
41	אקליפטוס	70	1	לשימור	עץ לשימור	עץ לשימור
42	אקליפטוס	120	1	לעקירה	עץ לעקירה	עץ לעקירה
43	אקליפטוס	30	1	לשימור	עץ לשימור	עץ לשימור
44	אקליפטוס	60	1	לעקירה	עץ לעקירה	עץ לעקירה
45	אקליפטוס	60	1	לעקירה	עץ לעקירה	עץ לעקירה
46	אקליפטוס	60	1	לעקירה	עץ לעקירה	עץ לעקירה
47	אקליפטוס	60	1	לעקירה	עץ לעקירה	עץ לעקירה
48	אקליפטוס	50	1	לעקירה	עץ לעקירה	עץ לעקירה
50	אקליפטוס	50	1	לעקירה	עץ לעקירה	עץ לעקירה
51	אקליפטוס	40	1	לעקירה	עץ לעקירה	עץ לעקירה
53	אקליפטוס	40	1	לשימור	עץ לשימור	עץ לשימור
55	אקליפטוס	20	1	לשימור	עץ לשימור	עץ לשימור
59	אקליפטוס	15	1	לעקירה	עץ לעקירה	עץ לעקירה
61	אורן	40	1	לעקירה	עץ לעקירה	עץ לעקירה
64	אורן	35	1	לעקירה	עץ לעקירה	עץ לעקירה
65	אורן	40	1	לעקירה	עץ לעקירה	עץ לעקירה
66-86	רצועת אורנים	25-30	20	לעקירה	עץ לשימור	עץ לשימור
167-206	חורשת ברושים		44	לשימור	עץ לשימור	עץ לשימור

תפוצה	חתימה	תאריך

הערות:

גבול תכנית

תחום סקר עצים

תחום מבנים חקלאיים בתכנית

עצים מתחת לקוטר גזע 10 ס"מ בגובה 130 ס"מ אינם נכללים בסקר זה

22-26 / 22 — עץ/קבוצת עצים לשימור

22-26 / 22 — עץ/קבוצת עצים להעתקה

22-26 / 22 — עץ/קבוצת עצים לעקירה

אזור שימור עצים ללא עבודות עפר

חורש קיים

משרד הפנים
מחוז הצפון ועדה מחוזית
19-08-2015
נתקבל
נצרת עילית

משרד הפנים
מחוז הצפון ועדה מחוזית
26-08-2015
נתקבל
נצרת עילית

חוק התכנון והבניה, התשכ"ה 1965
התכנית אושרה ע"י שר ה אוצ יום
בינת שוורץ-מילנר
מנהלת מינהל התכנון
מנהלת מינהל התכנון

עדכון 2 - 9.7.12: עדכון גבולות הסקר לפי תשריט מעודכן
עדכון: עץ מס' 146 בחווה ספ-10 הינו לשמור במקום להעתקה

מהדורה	2	צפון	
שם המזמין:	תיק פרויקטים/משרד החקלאות		
שם הפרויקט:	הסדרת לולי הטלה		
שם התכנית:	סקר עצים- ספסופה תכנית מס' ג/20088		
מספר הפרויקט:	1160	מספר הגיליון:	
קנ"מ	1:1000	מידות גליון	
תאריך	20.12.11	אדריכל אחראי	ערן געש
קובץ	gil-seker-ezim _sofsufa.dgn	קבצים נלווים	

עורך התכנית:

אד' רודי ברגר

ערן געש -אדריכלות נוף
יעד , ד.נ. משגב 20155
טל. 04-9909581, טלפקס 04-9909933

משרד הפנים
חוק התכנון והבניה התשכ"ה 1965
אישור תכנית מס' 20088
הועדה המחוזית לתכנון ובניה החליטה
מנהל מינהל התכנון

הודעה על אישור תכנית מס' 20088
פורסמה בילקוט הפרסומים מס'
מיום