

תכנית מס' ג / 18674

חזת רוח עמק הבכא

תכנית מפורטת

תרשים סביבה

מעבר קווי החשמל עד לנקודת החיבור
עם רשת החשמל הארצית

אזור החלוקה	מסכת ראשית	אופי התכנית
ללא אזורי חלוקה	ועדה מחוזית	תכנית שמכוחה ניתן להוציא רותרים

מחוז :
מרחב תכנון מקומי : **גולן**
רשות מקומית : **גולן**
שטח התכנית : 523.2 דונם
קנה מידה : 1:50,000

גושים וחלקות בתכנית:

גוש	סוג הגוש	חלקות בשלמותן	חלקי חלקות
202000	מוסדר	-	7,8,9,25,30,31,36,40,52

חותמות מוסד התכנון :

מינהל התכנון - מחוז גולן תיעוד ותוכנית התכנון אישור עמדת מ"מ תעודת הסמכות לתכנון ולבניה חוקי התכנון תכנית מס' 18674 תשרי תשפ"ה עמ' 15	תחום המסלול והגובה התכנוני התוכנית אושרה על ידי רשות התכנון והבניה תשרי תשפ"ה עמ' 15 חוקי התכנון תכנית מס' 18674 תשרי תשפ"ה
--	--

שלב: מתן חוקה | מחזור: 01 | תאריך: 12.08.2015

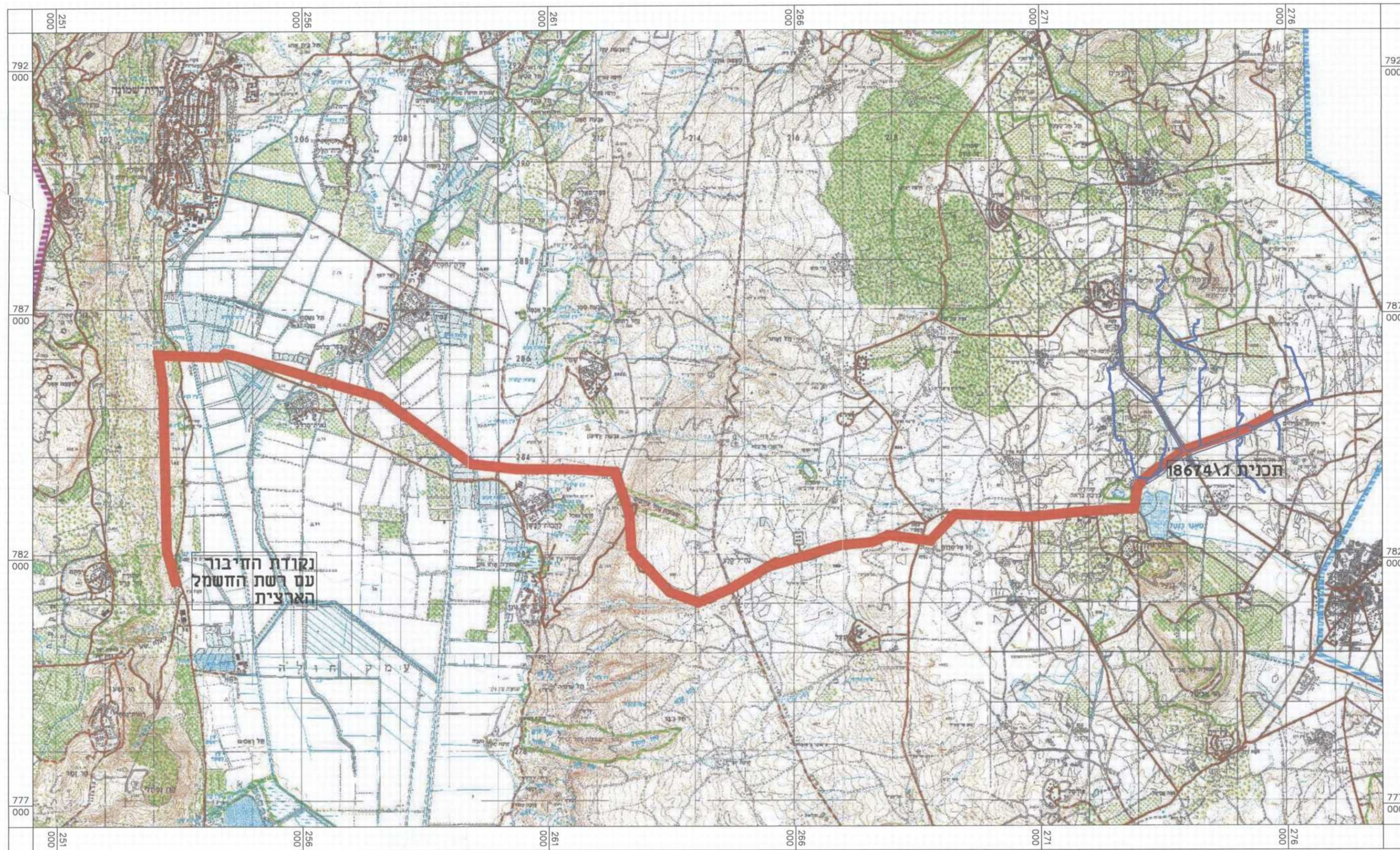

שמות וחתימות :

יוזם התכנית	ד"ר חגית גולן ד"ר רות גולן 0453 ד"ר אורי גולן 0453 ד"ר יואב גולן 0453 ד"ר רות גולן 0453 ד"ר גלית גולן 0453	אישור: רות גולן
מניח התכנית	רעדה רומנוסתי לתכנון ובניה גולן ת.ד. 13 קצרין מיקוד 2900 טל: 046969713 046964026 ronit@galnrga	אישור: רות גולן
בעל חובות בקרקע	תנאי: תנאי מדינת ישראל מס' 04-6558211 מס' 04-6558213	אישור: רות גולן
עורך התכנית	תמספ"ד קרן אורניקים בע"מ אורי מיקי מתכנן ת.ד. 777, יו"פ מס' 04-8571115 04-8571114	אישור: אורי מיקי מתכנן

חתימת מינהל התכנון מחוז גולן
 חתימת רשות התכנון והבניה
 חתימת בעל חובות בקרקע
 חתימת עורך התכנית

מוקרא
 גבול תכנית
 מעבר קווי החשמל