

שרה הפסים  
1987-2017  
29-08-2017  
ק"מ  
ג' ק"מ  
ג' ק"מ

תכנית מספר: ג/20518  
גבעת הרקפות 16 - טבריה  
תכנית מפורטת

# נספח בינוי

מהווה שינוי לתוכנית מפורטת ג/10517

הנדסה אדריכלית  
שרה הפסים  
ת.ד. 454  
פיקוס  
04-6790828

איוויד וחלוקה	סמכות ראשית	אופי התכנית
ועדה מחוזית	תכנית שניתן מכוחה לרצוא רותרים	
מחוז:	הצפון	
מרחב תכנון מקומי:	טבריה	
רשות מקומית:	טבריה	
שטח התכנית:	1,430	
קנה מידה:	1:100	

גוש	סוג רגוש	חלקות בשלמותן	חלקי חלקות
15061	מוסדר	-----	62, 65
15126	מוסדר	-----	83

חותמות מוסד התכנון:

הנדסה אדריכלית  
שרה הפסים  
ת.ד. 454  
פיקוס  
04-6790828

שלב הגשה: 1: מהדורה  
שלב מיילי תנאים להפקדה: 2: מהדורה  
שלב מיילי תנאים להפקדה: 3: מהדורה

תאריך: 19.07.12  
תאריך: 13.10.13  
תאריך: 26.14

שמות וחתימות:

מגיש התכנית: שם: שמעון וזנה ברוך  
כתובת: גבעת הרקפות 16 טבריה  
טל: 050-713838  
דוא"ל:

היום בפועל: שם: שמעון וזנה ברוך  
כתובת: גבעת הרקפות 16 טבריה  
טל: 050-713838  
דוא"ל:

שם:	בעלי הזכויות בקרקע	ת.ד.:	טלפון:	חתימה:
1	שם: מירל מרקעי	ת.ד.:	טלפון:	חתימה:
2	שם: ישראל	ת.ד.:	טלפון:	חתימה:
3	שם:	ת.ד.:	טלפון:	חתימה:
4	שם:	ת.ד.:	טלפון:	חתימה:

עורך התכנית: שם: אדריכל ברם פיין  
כתובת: רחוב הירדן 100 טבריה  
טל: 04-6715562  
פיקוס: 04-6790828  
דוא"ל: Finearch@bezeqint.net

מבנה קיים -  
מבנה מוצע -  
מבנה להריסה -

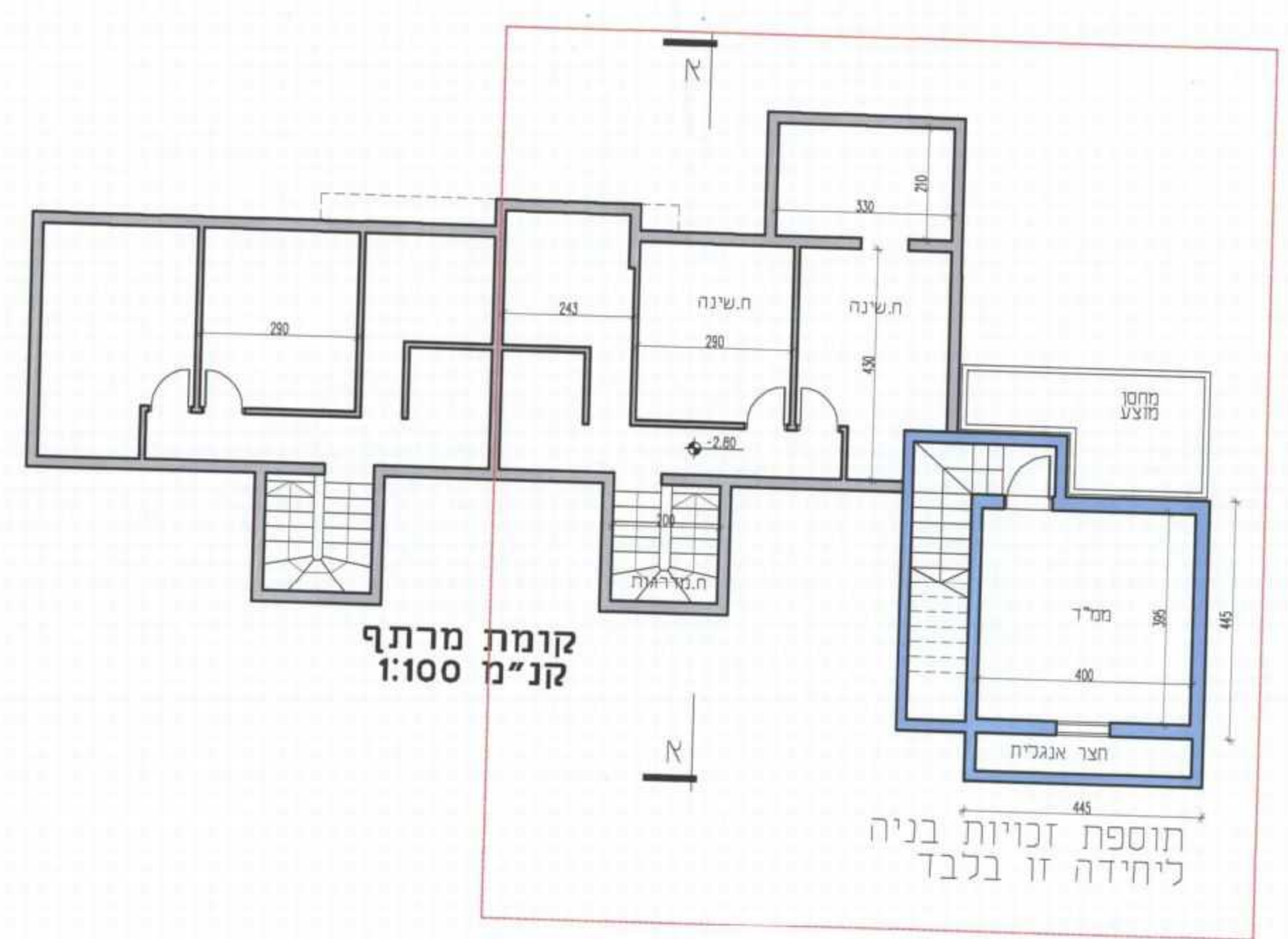

קומת מרתף  
קנ"מ 1:100

תוספת זכויות בניה  
ליחידה זו בלבד

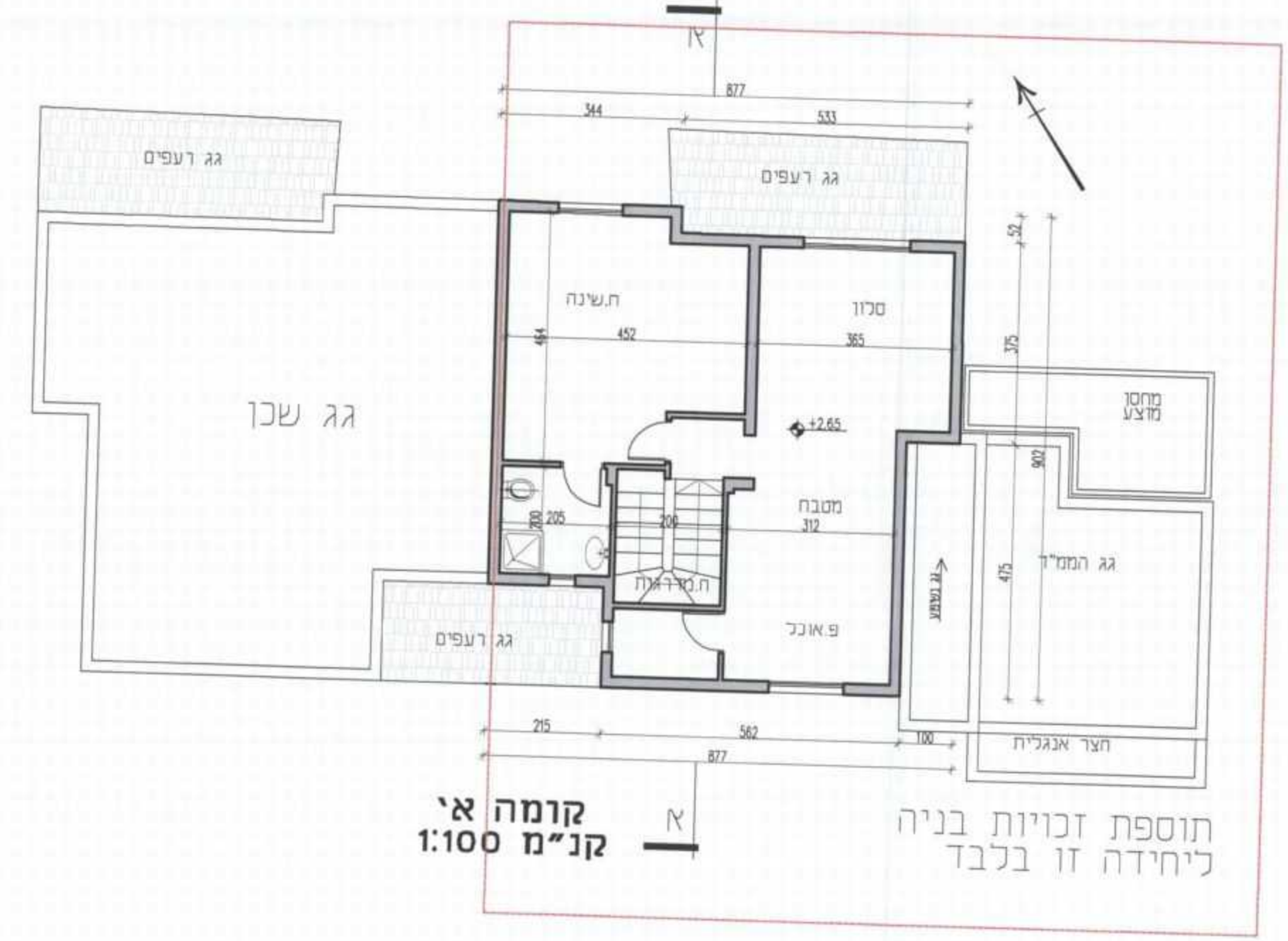

קומה א'  
קנ"מ 1:100

תוספת זכויות בניה  
ליחידה זו בלבד

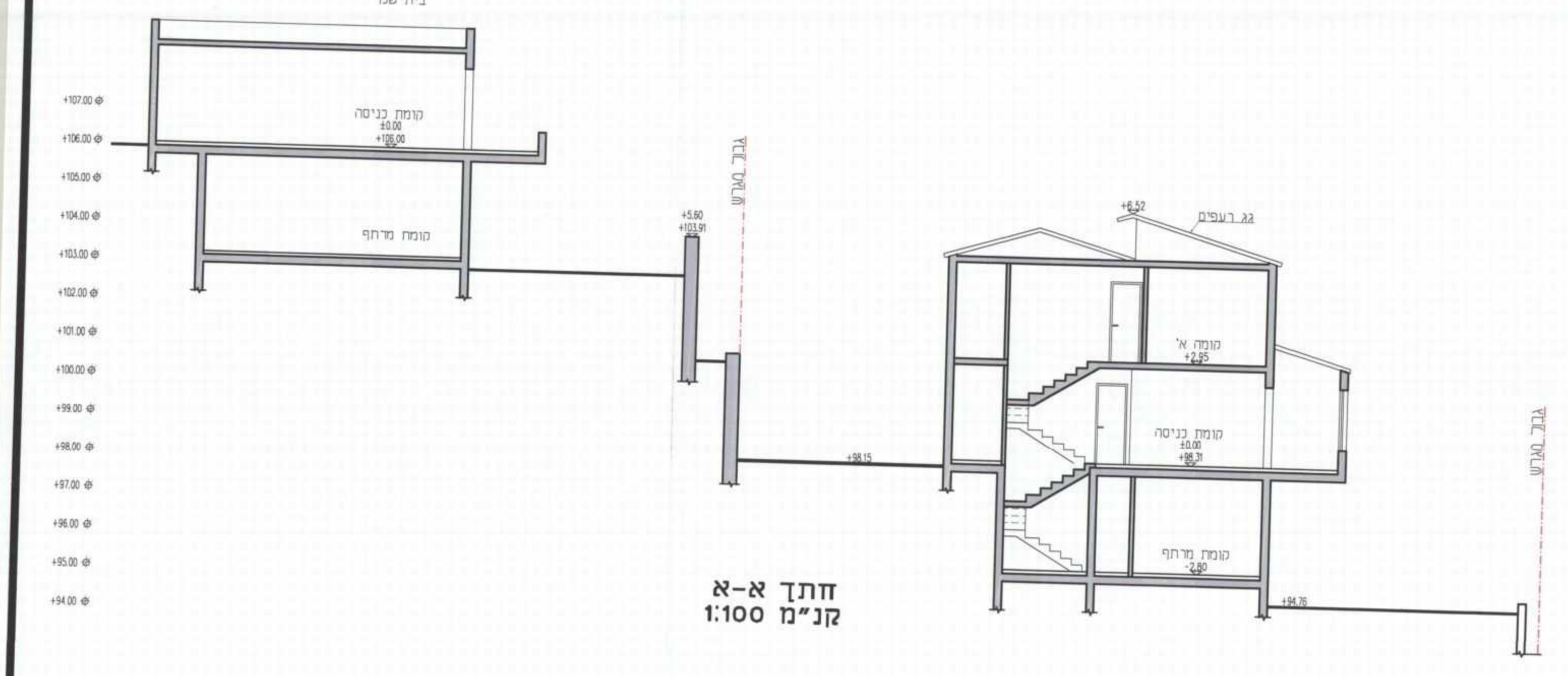

חתך א-א  
קנ"מ 1:100

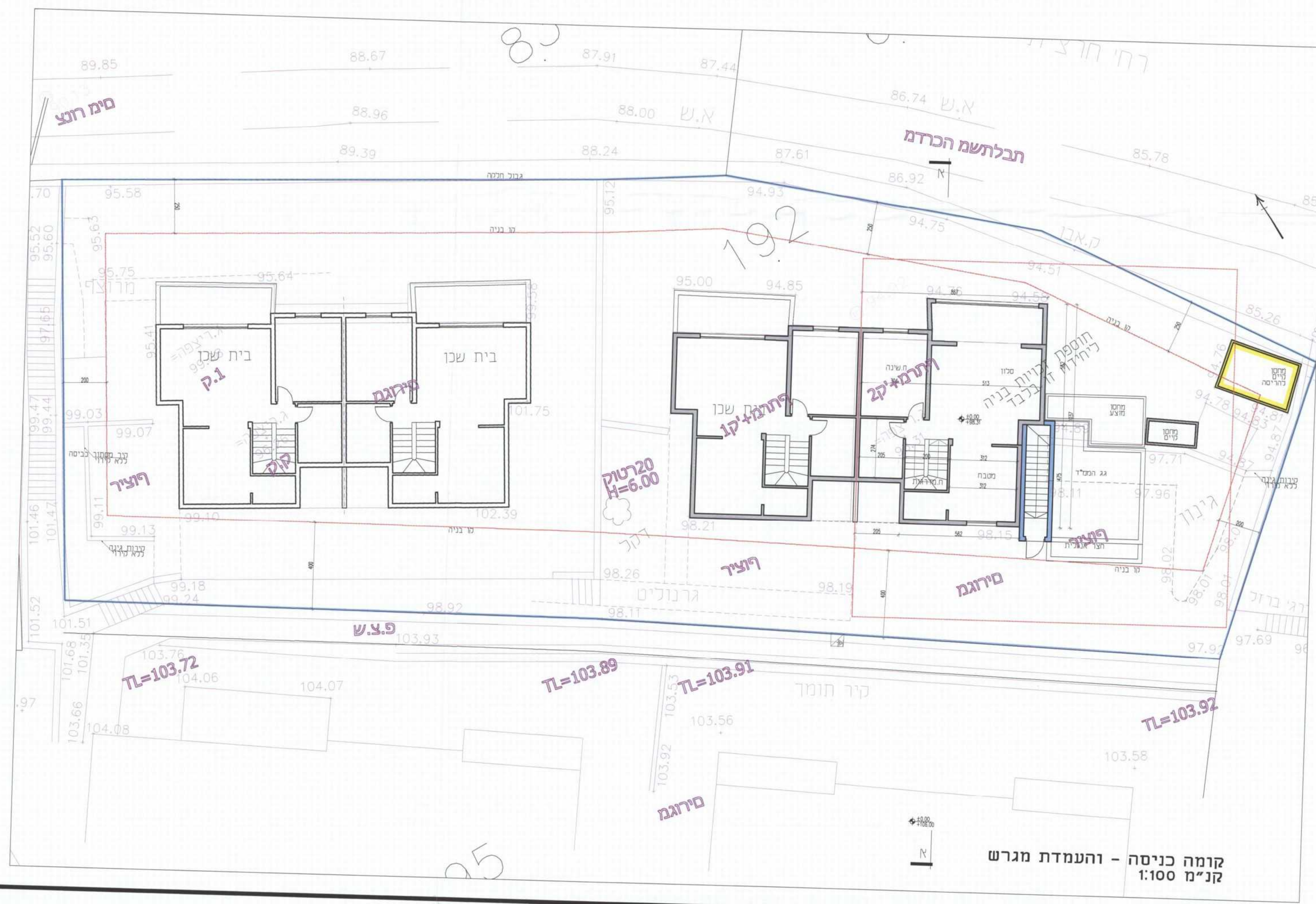

קומה כניסה - והעמדת מגרש  
קנ"מ 1:100

TL=103.72

TL=103.89

TL=103.91

TL=103.92