

אעבלין - חלקה 64 גוש 12199 אזור גידול בעלי חיים

תכנית קנ"מ 1:500

סוג התכנית	איחוד וחלוקה	סמכות ראשית	אופי התכנית 12-14
תכנית מפורטת	ללא איחוד וחלוקה	ועדה מחוזית	תכנית שניתן מבחנה להוציא רותרים
ג' ת ק 2			

מחזור : צפון
מרחב תכנון מקומי : גבעות אלונים
רשות מקומית : מו"מ אעבלין
שטח התכנית : 12.998 דונם
קנה מידה : 1:500

מקרא:

קו בניין
גבול תכנית

גושים וחלקות בתכנית:

גוש	סוג הגוש	חלקות בשלמותן	חלקי חלקות
12199	מוסדר	64	46-47, 52-54, 61-63, 77

גושים וחלקות קודמים:	
חתימת המודד	חתימה:

מודד	שם סאמר תיים - מודד מוסמך
	מס' ת.ד. אעבלין ת.ד. 2244 מ"קוד 30012
	טל: 04-9861615
	דואר: touyen@ezeqint.net

חותמות מוסד התכנון:

שלב: דגשנה מהדורה: 2 תאריך: 19.06.2014

שמות וחתימות:

מגישי התכנית ויוזם בפועל	שם: מו"מ אעבלין
	מס' ת.ד. אעבלין 30012
	דואר: 04-9869192
	טל: 04-9866594
בעל הזכויות בקרקע	שם: קורל ברג כיחיר לנמיק ובשר (51997058)
	מס' ת.ד. רח' המדנה 24 אזור תעשייה חולון
	טל: 03-5591461
	שם: מינהל מקרקעי ישראל
	מס' ת.ד. קורת המשלה נצרת עילית 5805
	דואר: tza.fontichrun@mmi.gov.il
	טל: 04-6560521
	טל: 04-6558211
עורך התכנית	שם: יעד אדריכלים וחזיתים ערים ונוף בע"מ
	מס' ת.ד. רמת רהטון
	מס' ת.ד. מושב יעד, ת.ד. משגב 20155
	דואר: office@yead-arc.co.il
	טל: 04-9909990
	טל: 04-9902215

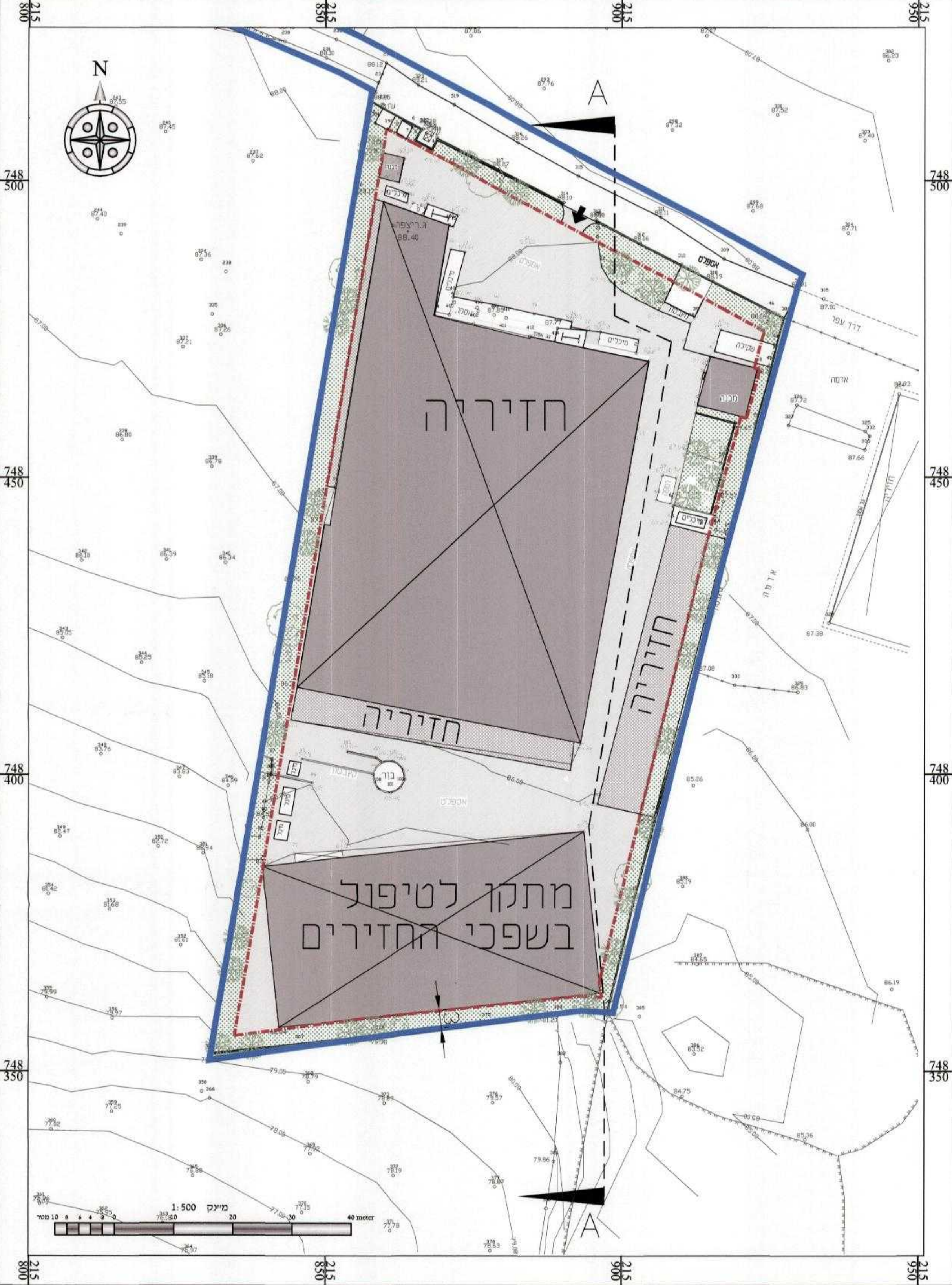

חתך A קנ"מ 1:500

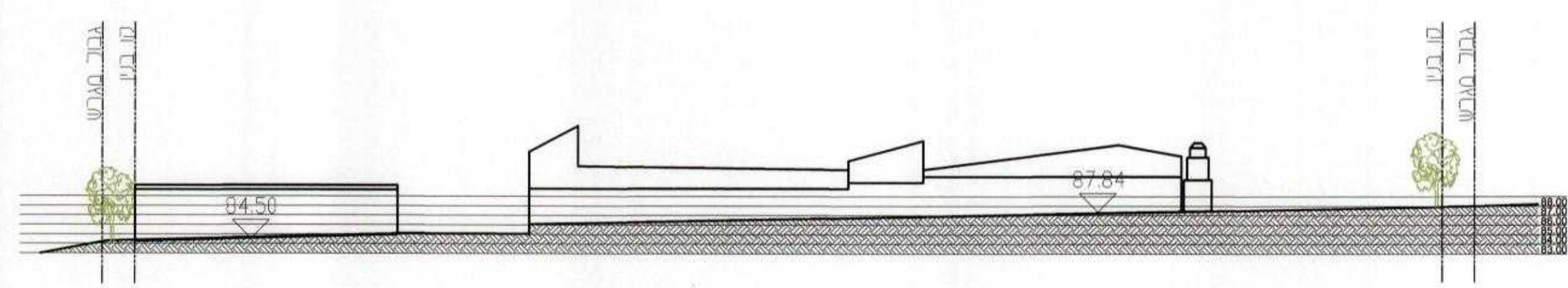

הריני מצהיר בזאת כי מדידת המפה הטופוגרפית/המצבית המהווה רקע לתוכנית זו, נערכה על ידי ביום: 28.09.2013 והיא הוכנה לפי הוראות נוהל מבאי"ת ובהתאם להוראות החוק ולתקנות המודדים שבתוקף. דיוק הקו הכחול והקדסטר: מדידה גרפית/קו כחול (בלבד) ברמה אנליטית/משישה אנליטית. מלאה ברמת תציר (כולל הקו הכחול).

סאמר תיים 766 מספר רשיון חתימה תאריך שם המודד

יעד אדריכלים
מתממתי ערים ונוף בע"מ

ק"מ ד"ג סאב 20155
טל: 04-9909990
דואר: office@yead-arc.co.il