

שרד המבחן
מחלקת תכנון מקומית
11.11.14
תק"כ
תכנון

תכנית מס' ג/ 20463

מעלות תרשיחא - שכונת אלנות

תכנית מפורטת

נספח עציים בוגרים - מחייב

גבולות השכונה והתוכנית על גבי מפת מדידה מצב קיים
גליון 2 מתוך 6

איחוד וחלוקה	סמכות ראשית	אופי התכנית
לא יאוחד וחלוקה	ועדה מחוזית	תכנית מחוזית להוציא התרים

מחוז :	צפון
מרחב תכנון מקומי :	מחוז תרשיחא
רשות מקומית :	עיריית מעלות-תרשיחא
ישוב :	מעלות-תרשיחא
שטח התכנית :	152,893 דונם
קנה מידה:	1:750

גושים וחלקות בתכנית:

גוש	סוג הגוש/חלקות בשלטון	חלקי חקוקה
19112	לא מסדר	
18428	מסדר 1-16	
18407	מסדר	1.3.27.33-34
19892	מסדר 1	2.21
19891	מסדר	11.18

חכל על פי הגבולות המסומנים בתשרים בקו כחול.

זדותמות מוסד התכנון :

שלב: מתן חוקה
מחזור: 6 תאריך: 14.12.2014
מחליף מחזור: 5 מתאריך: 24.06.2014

שמות רחתימות :

יוזם התכנית	משרד הבנייה והשיכון
יוזם: מ"מ, עיריית מעלות-תרשיחא סמך: דר פ-ים 5, דרפ 33095 טל: 04-8830986 דואר: 04-8830728	יוזם: משרד הבנייה והשיכון המפ' לבניה עירונית סמך: דר פ-ים 5, דרפ 33095 טל: 04-8830728 דואר: 04-8830986
בעל חזכויות ברשע	משרד הבנייה והשיכון
עורך התכנית	משרד הבנייה והשיכון
מודד	משרד הבנייה והשיכון
עורך תמספו תנ"פ ונספח עציים בוגרים	משרד הבנייה והשיכון

- מקרא**
מידות מצב קיים
- גבול התכנית
 - גבול גוש קיים
 - קו מים ראשי קיים
 - מבנה קיים
 - עץ בוגר קיים

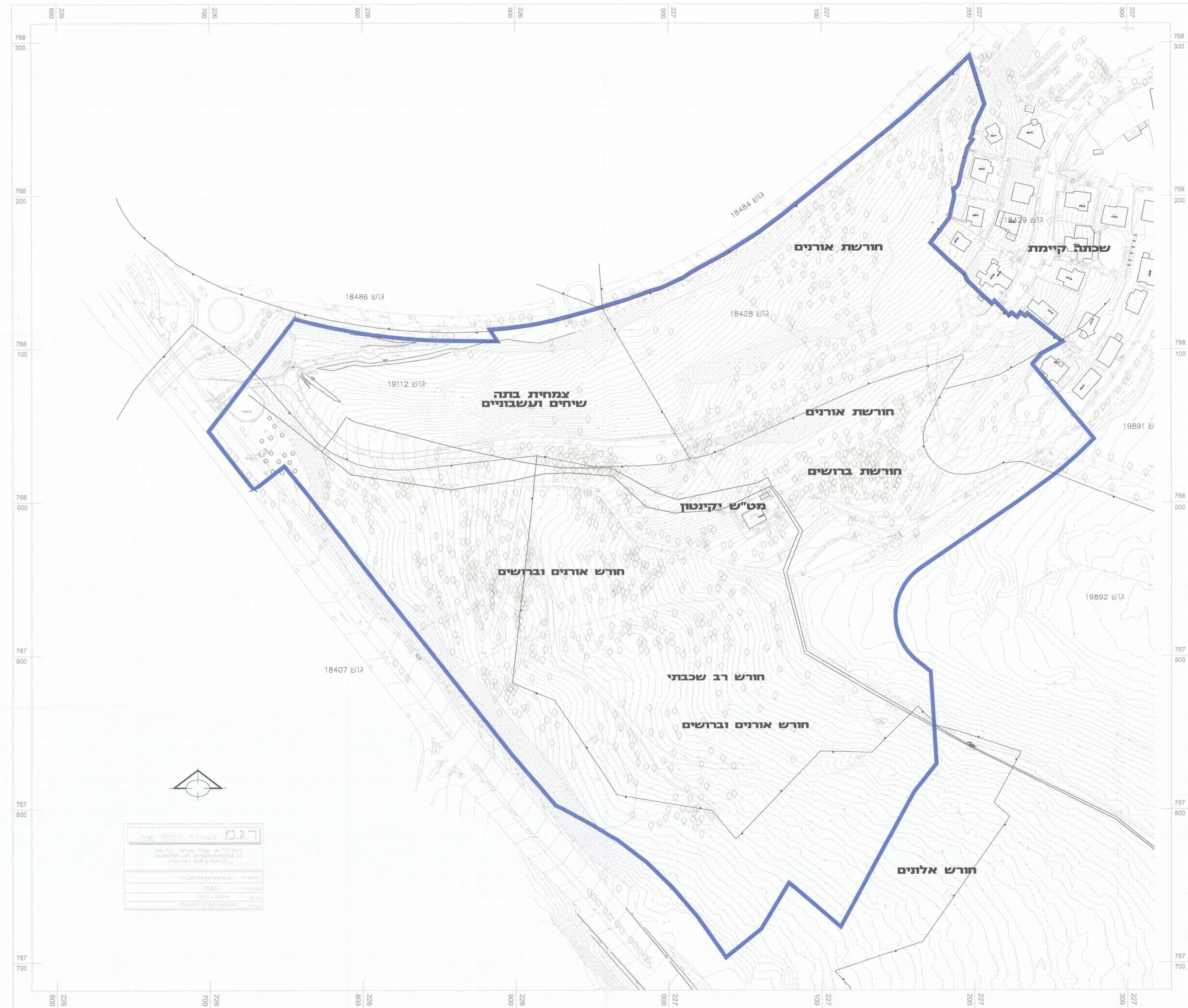

רג"מ יאנושה ונדסה בע"מ

ת"ד 5583, יבנה
טל: 04-697797, 04-697798
פקס: 04-697799
דואר: 04-697797

ד"ר יאנושה ונדסה בע"מ
04-697797
04-697798
04-697799

קנה מידה 1:750