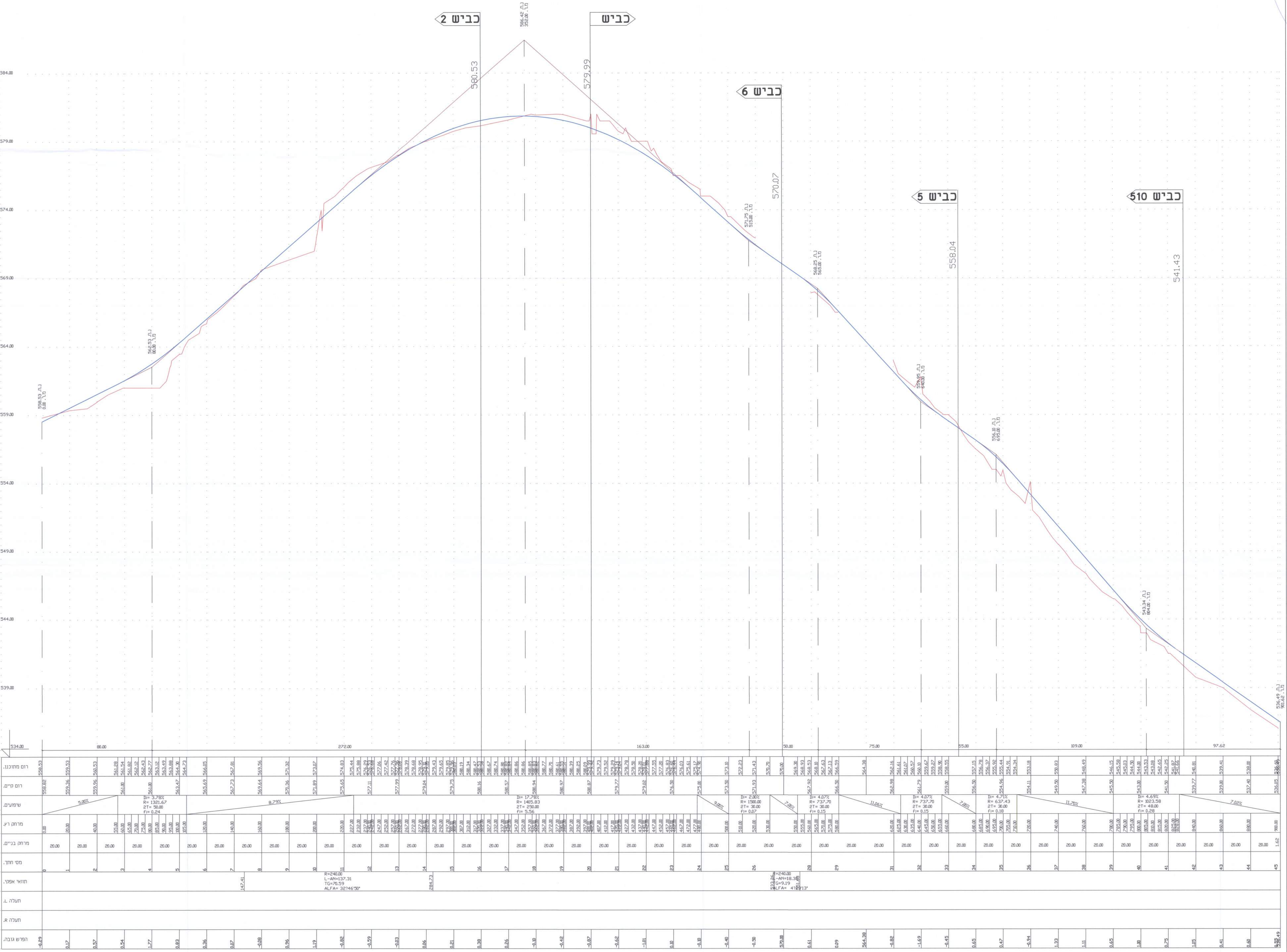

מינהל התכנון - מחוז צפון
חוק התכנון והבניה התשכ"ה 1965
אישור תכנית מס' 19872/ג
הועדה המחוזית לתכנון ולבניה החליטה
ביום 23.12.16 לאשר את התכנית
התכנית לא נקבעה טעונה אישור שר
התכנית נקבעה טעונה אישור שר
מנהל מינהל התכנון יו"ר הועדה המחוזית

הודעה על אישור תכנית מס' 19872/ג
פורסמה בילקוט הפרסומים מס' 7650
מיום 27-12-2017

2013604_46-1

תכנית מתאר מס' ג/19872

שכונת ההר - דיר אל אסד

תכנית מתאר מקומית

חתך לאורך כביש 601

איחוד וחלוקה	סמכות ראשית	היתרים והרשאות
ללא הסכמת בעלים	ועדה מחוזית	תכנית שמכוחה ניתן להוציא היתרים או הרשאות

מחוז : הצפון

מרחב תכנון מקומי : בקעת בית הכרם

רשות מקומית : מועצה מקומית דיר אל אסד

שטח התכנית : 183.715 דונם

קנה מידה: 1 : 100\1000

חותמות מוסד התכנון :

שלב: תוקף

מהדורה : 4 תאריך : 17.1.2017

תאריך	תפוצה	כמות
13.11.2017	האדריכל	plt
27.4.2017	האדריכל	plt
10.4.2017	האדריכל	plt
15.10.2013	האדריכל	plt
11.7.2012	האדריכל	plt
7.2.2012	לאישור משרד התחבורה	2*
27.11.2010	האדריכל	plt
28.7.2009	סזור פאיד-משב"ש	1*
27.2.06	משב"ש	1*
20.2.2006	לישיבה	1*
31.10.05	משב"ש	1*
29.12.04	משב"ש	1*

הערות

תאריך	מהדורה	שינויים	שם קובץ
10.7.2012	5	שינוי מס' כביש 602 ל- 600	1459k-o.dwg
29.10.05	4	בקרה	1459k-o.dwg
6.9.05	3	עדכון קו אדום	1459k-o.dwg
21.1.05	2	עדכון החתכים לפי המצב הקיים החדש מיום 24.12.04	1459k-o.dwg

המבצע אחראי לבדיקת המידות ולהתאמתן במקום.
על המבצע לבקר את כל
המידות ועל כל טעות או אי התאמה יודיע למתכנן
אין לבצע מידות ע"פ מדידה מהשרטוט.

חדד ת. מהנדסים בע"מ

תכנון & פקוח - כבישים, ניקוז, פתוח שטח ונוף
נצרת -ת.ד.293 מיקוד.16102
טל: 04/6555769-6460964
פקס: 04/6552570

מכון התקנים הישראלי

לעיון: ○ לאישור: ● למכרז: ○ לביצוע: ○

קנה מידה: 1:100\1000

פרויקט: דיר אלאסד-שכונת ההר

תכנית מס' ג\19872

תאריך: מאי 03

תכנית: חתך לאורך כביש 601

תכנן: עוויד דיאנה

שרטט: עוויד דיאנה

אשר: חביב

מהדורה : 5

שם קובץ: 1459k-o.dwg

הוכן עבור: הייזם

מס' גליון: 1459\5