תכנית מס' ג/20357

דרך 89- קטע כברי נהריה

תוכנית מפורטת

③ תכנית תנועה

איחוד וחלוקה	מסכות ראשית	אופי התכנית
ללא איחוד וחלוקה	יעדה מחדיה עמו	תכנית שמכוחה ניתן לבצע התרים מן הרשות

מחוז : צפון

מרחב תכנון : חבל אשר, נהריה

רשות מקומית : מ.א. מטה אשר, נהריה

שטח התכנית : 513.5 דונם

קנה מידה: 1:2500

חותמת מוסד התכנון :

מאושר בישיבת הוועדה המחוזית מס' 2-15 מיום 3.6.15

מהנדס הוועדה המחוזית

שלב: מימי תצאים למתן תוקף מהדורה : 01 תאריך : 08.06.15

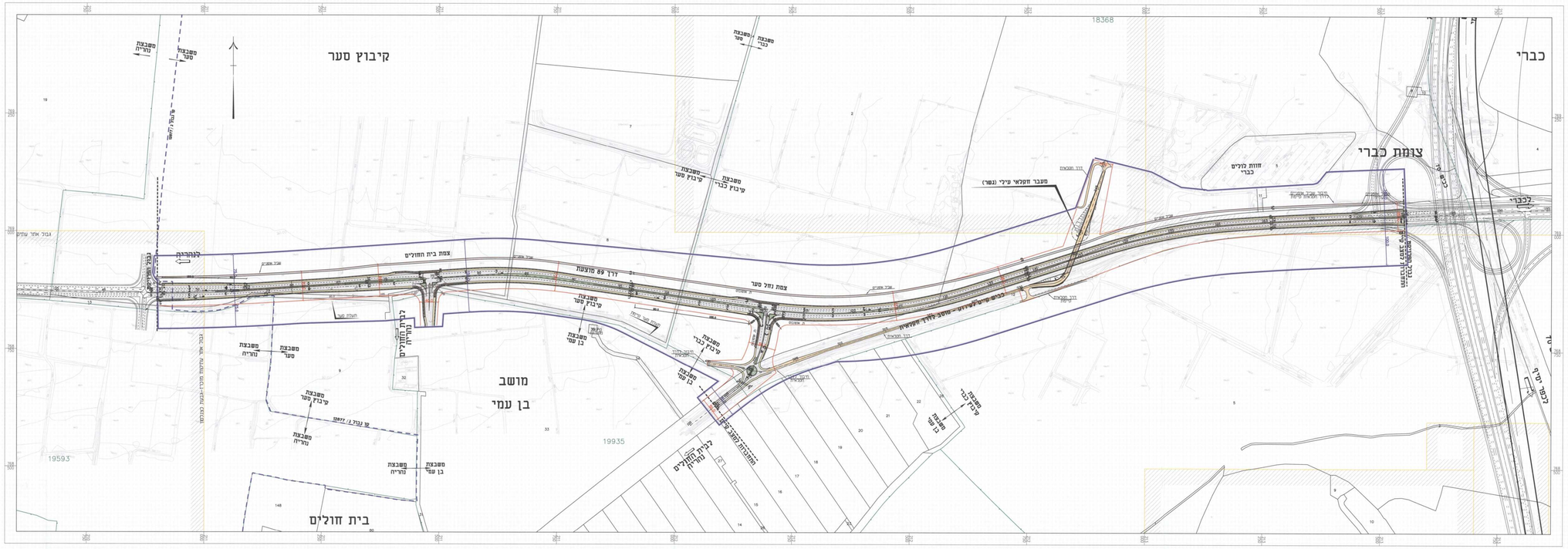

מקרא:

מסעה	מעגה בסיתות בשוליים
אי תנועה	מעגה בסיתות בהפרדה
מדרכה	אתר ארכיאולוגי
שלביים	גבול תכנית זו
דרך הסכאית	קו זכות דרך
שביל אופניים	

תרשים התמצאות

קנ"מ 1:50,000

מקומו דרך מס' 89 מוצעת
נהריה
עכו
כברי
בן עמי
בית חולים
מגדל העמק
יוקנעם עילית
מעלות תרשיחא
כרמיאל
אלון הגליל
מעלה יוסף
אבו סנאן
מג'דל כרום
עילבון
שפרעם
בוקעאתא
כפר יאסיף
עין מאהל
אל רינה
אל בעינה
אל כסום
אל רמה
אל מזרעה
אל מזאר
אל מזרעה
אל מזאר
אל מזרעה
אל מזאר