2013723_4

מתוך: 4 מס' 3

תאריך: 29/6/15

תכנית בינוי

חתימה:

נספח לתכנית מס' 208-0257667

ג/22116

בית כנסת לעדה האתיופית
שכונת אשכול - כרמיאל

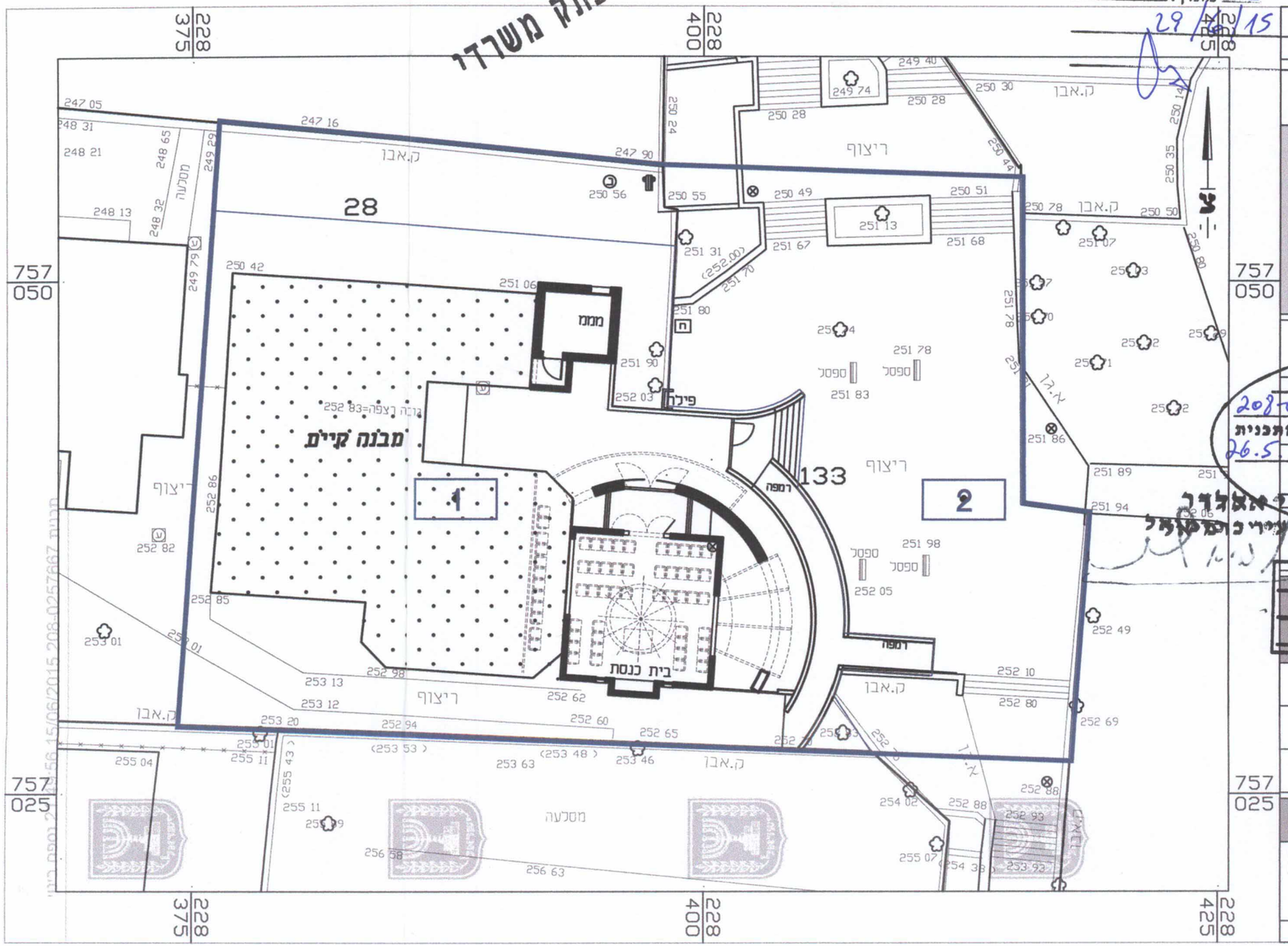

גליון 1 מתוך 1

תחולה	מגרש
תיאור	
תאריך עריכת הנספח	15/06/15
קנ"מ	1 : 250

ועדה מקומית כרמיאל
אישור תכנית מס' 208-0257667
הועדה המקומית החליטה לאשר את התכנית
בישיבה מס' 2015005 מתאריך 26.5.15
אריל [illegible] יו"ר הועדה
מהנדס העיר
כרמיאל

חודעה על אישור תכנית מס'
פורסמה בילקוט הפרסומים מס'
מיום עמוד

שמות וחתימות:

עורך הנספח	שם: אדר' רמה חיטרון	חתימה:

רמה חיטרון אדריכלית 21319