

תכנית מס' ג/21416

ראש פינה הרחבה "ב" מגרש 13

נספח עצים

סוג התכנית	סמכות ראשית	סוג איחוד וחלוקה	היתרים או הרשאות
תכנית מפורטת	ועדה מחוזית	חלוקה בהסכמת כל הבעלים	תוכנית שמוכחה ניתן להוציא היתרים או הרשאות

מחוז: מרחב תכנון מקומי
צפת: כשות-מקומית
מועצה מקומית ראש פינה: ראש פינה
דונם: 1.825
קנה מידה: 1 : 250

גושים וחלקות בתכנית:

גוש	סוג הגוש	חלקות בשלמותן	חלקי חלקות	חתימת מודד
13946	מוסדר		79	

שלב: מילוי תנאים למתן תוקף מהדורה 1 : **תאריך:** 21/08/2015

מקרא

-  גבול התכנית
-  עץ להעתקה
-  עץ לעקירה
-  גבול תא שטח ומספרו

הודעה על אישור תכנית מס' ג/21416
 כפי שצוינה בהודעה
 מיום: 21/08/2015

מינהל התכנון - מחוז צפון
 חוק החכנון והכנייה, תשס"ה - 1965
 אישור תכנית מס' ג/21416
 הועדה המחוזית לתכנון ולבניה החליטה
 ביום 21/08/2015 לאשר את התכנית
 והתכנית לא נכנסת לתוקף אלא אם כן
 הועברו קמפוס לעמדת אישור שר
 מנהל מינהל התכנון יחיד הועדה המחוזית

מחוז: הצפון
נפה: צפת
מקום: ראש פינה הרחבה ב'
גוש: 13946
חלקה: (79)
מגרש: 13 לפי ת.ב.ע.ג. 5279
הוכן עבור: רון שניידר
שטח המגרש: 1.825 דונם מטרי

טבלת העצים

מס' עץ	שם העץ	קוטר גזע בגובה 1.30 מ'	גובה עץ=העתקה ש=שימון כ=כריתה
1	לימון	15	כ
2	אפרסמון	30	כ
3-6	לימון	15	כ
7	אבוקדו	10	כ
8	זית	10	ה
9	זית	20	ה
10	זית	40	ה
11-13	לימון	20	כ
14	לימון	25	כ
15	אורן	65	ה
16	זית	40	ה
17	זית	50	ה
18	לימון	10	כ
19	זית	40	ה
20	זית	50	ה
21-22	זית	15	ה
23	סגלון	25	ה
24	דקל	60	ה
25	סגלון	25	ה
26	דקל	60	ה
27	זית	10	ה
28-29	רימונים	30	כ
30-31	לימון	30	כ
32	צאלון	35	ה
33	זית	50	ה
34	אקוז	30	ה
35	אזדרכת	30	ה
36	אפרסמון	15	כ
37-38	לימון	20	כ
39	אזדרכת	55	ה
40	ארז	15	ה
41	ארז	35	ה

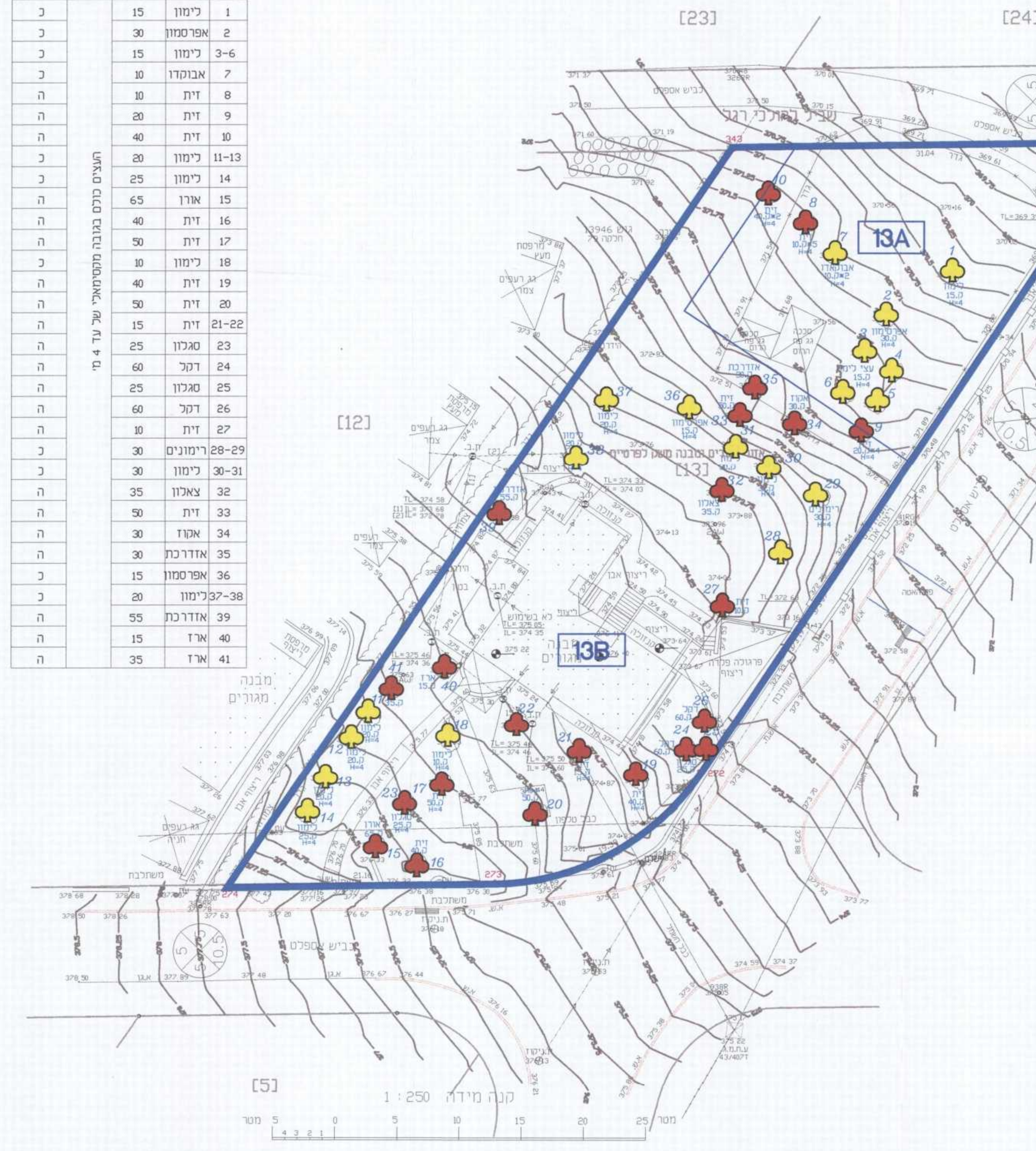

סבאג מהנדסים בע"מ
 מידות הנדסה אזרחית תחבורה ואדריכלות
 שדי תל-חי 93 קריית שמונה ת.ד. 255
 טל: 04-6959844 פקס: 04-6902818
 Email: sabag@sabageng.co.il

סבאג ראתב מהנדס ומודד מוסמך ר.מ. 772
 סבאג מועתז מהנדס ומודד מוסמך ר.מ. 991
 חתימה:

מס תכנית: 8586\12 tb-11-12
 תאריך: 28\08\12

סבאג ראתב
 ר.מ. 772
 כל הזכויות שמורות ©

764 125
764 100
764 100
764 075
764 050

764 125
764 100
764 100
764 075
764 050