

נספח חניה

תוכנית מפורטת נקודתית
מסי גלגל/מק"מ 412 - גדעונה
שינוי בהוראות בנייה ושינוי
בחלוקת שטחי הבניה בתכנית
מפורטת מסי גלגל/מק"מ 17056
לצורך הוספת יחידת אירוח אחת

דואר נכנס
21-05-2015
אגף התכנון-מ.א. הגלובע

חוק התכנון והבניה, התשכ"ה-1965
הוועדה המקומית לתכנון ובניה "הגלובע"
היועץ תכנית מסי גלגל/מק"מ 412
הוועדה המקומית לתכנון ובניה החליטה לאשר את
התכנית ביום 29.7.15
סמנכ"ל לתכנון יו"ר הוועדה

הודעה על אישור תכנית מסי
פורסמה בילקוט הפרסומים מס 7106
מיום 30.8.15

הערות:

1. המבצע אחראי לבדיקת המידות והתאמתן במקום.
2. על המבצע לבקר את כל המידות ועל כל טעות או אי התאמה עליו להודיע למתכנן.
3. אין לקבוע גדלים על ידי מדידה בשרטוט.
4. לפני תחילת הביצוע על הקבלן לקבל אישורי חפירה מכל הרשויות הרלוונטיות.

טבלת עדכונים

תאריך	תיאור	עדכון
		01
		02
		03
		04

לעיון לאישור למכרז לביצוע

מועתז כילאני
מהנדס אדרי, גיאודט, ומודד מוטנק M.Sc.
מס'ספר נמדעים בהנדסת אדריכלות והנדסת תחבורה ודרכים - הסמכין
כפר יפיע, ת.ד. 304, נמשד 16955
נייד: 050-7380785, MOBILE; 04-6468243, TEL.FAX; E-mail: mouataz@brewhelion.net

פרויקט: גדעונה תוכנית מסי גלגל/מק"מ 412 מלגות ומגורים
מחברת: נספח תנועה וחניה
תאריך: 05/05/15
מחזורת: 00
קנה מידה: 1:250

Project: 112978
Title: תוכנית מסי גלגל/מק"מ 412 מלגות ומגורים
Date: 05/05/15
Edition: 00
Scale: 1:250

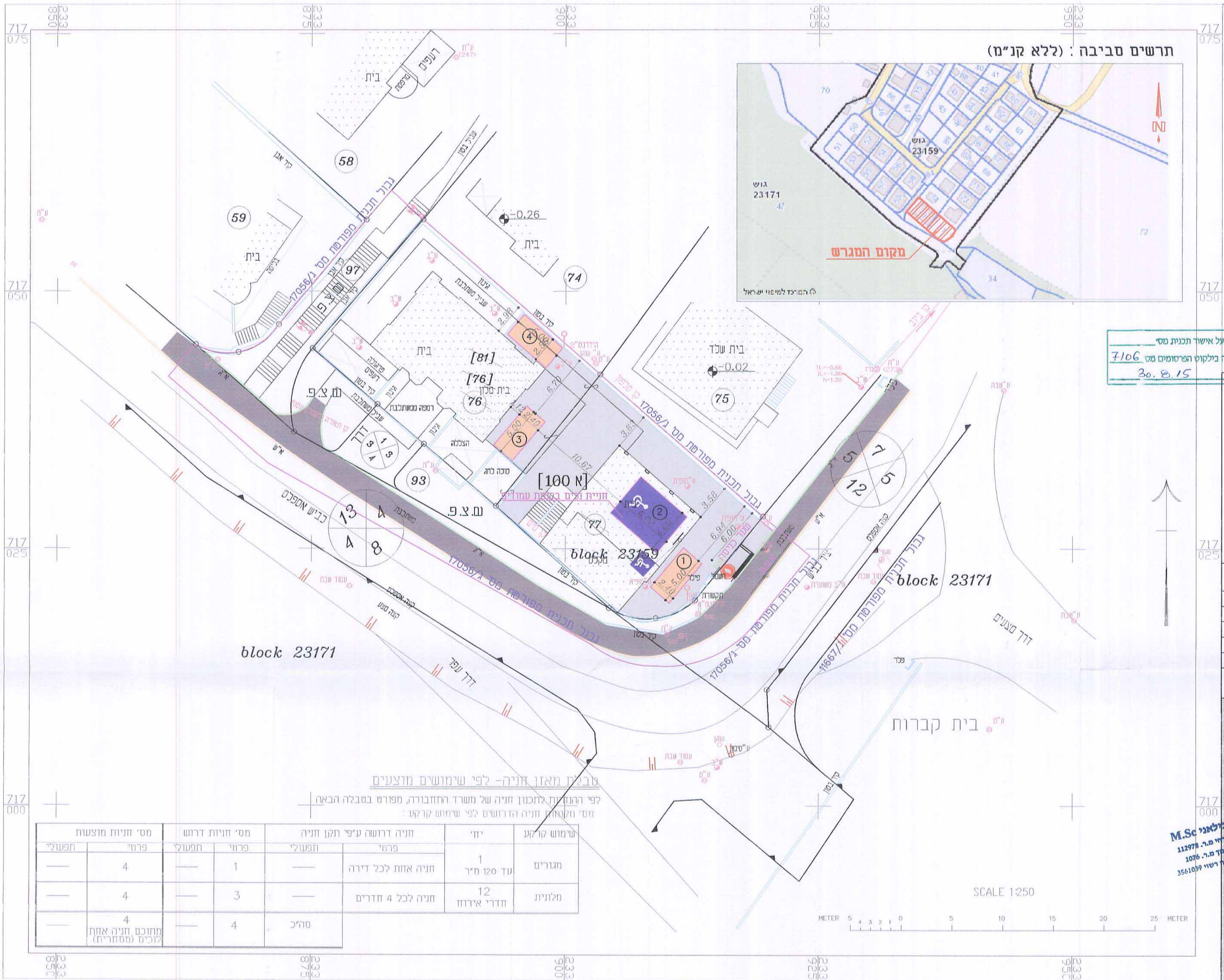
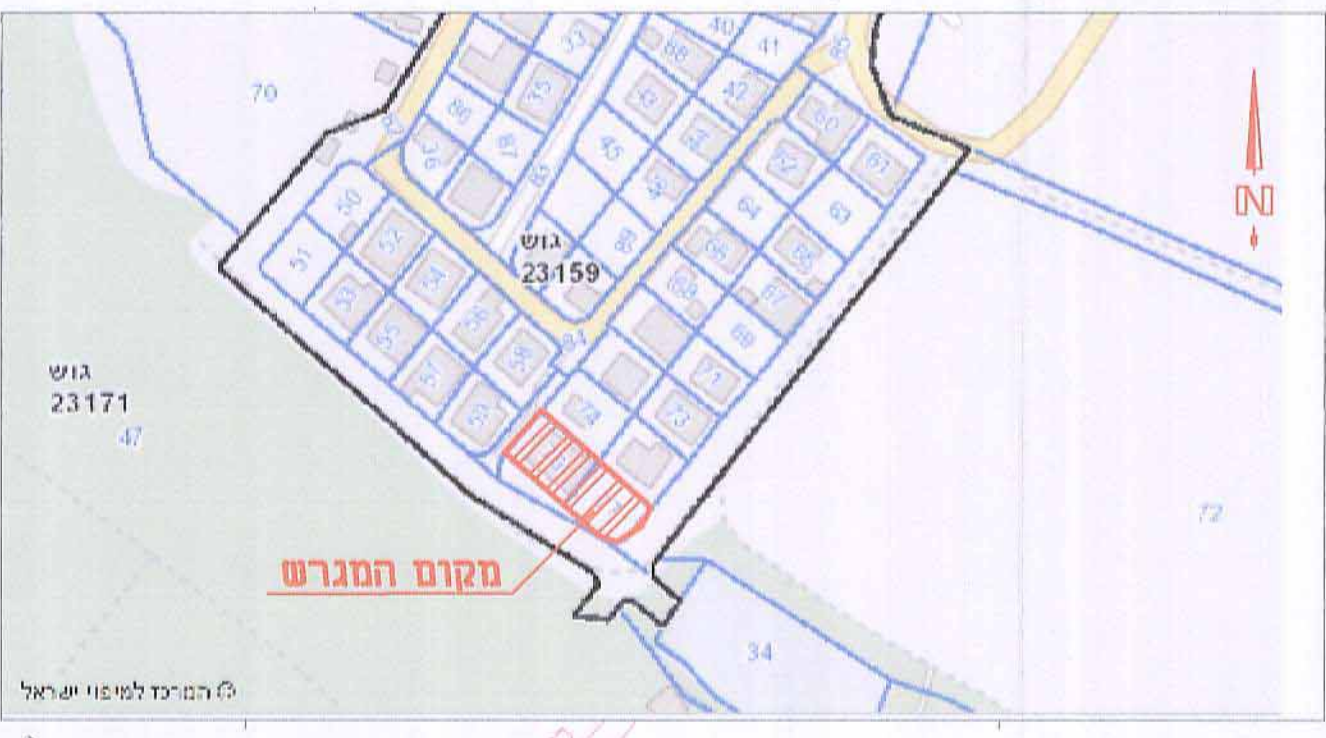

טבלת מאזן חניה- לפי שימושים מוצעים
לפי התוכנית לתכנון חניה של משרד התחבורה, מפורט בטבלה הבאה
מסי חניה הדרושים לפי שימוש קרקע:

שימוש קרקע	יח'	חניה דרושה ע"פ תקן חניה	מסי חניות דרוש	מסי חניות מוצעות
		פרמיי	תפעולי	פרמיי
מגורים	1 עוד 120 מ"ר	חניה אחת לכל דירה	—	4
מלגות	12 חדרי אירוח	חניה לכל 4 חדרים	—	4
		סה"כ	—	4

מחובם חניה אחת לכלים (מסחרית)