

# תכנית מס' ג/20390

תוכנית מתאר מקומית  
תוכנית למתקנים הנדסיים מאגר שרקוק  
נספח נגישות

סוג איחוד וחלוקה	סמכות ראשית מטפלת בתכנית	היתרים או הרשאות
כלא איחוד וחלוקה	ועדה מחוזית	תכנית עיתון מכוחה להוציא היתרים או הרשאות

מחוז :  
מרחב תכנון מקומי :  
רשות מקומית :  
שטח התכנית :  
קנה מידה :  
תחולה :  
שלב :  
תאריך :

צפון  
עמק הירדן  
מועצה אזורית עמק הירדן  
90.475 דונם  
1:5000  
רקע  
מילוי תנאים למתן תוקף  
15-11-24

עורך התכנית	גיל ועדיה	חתימה
	יונגשין ועדיה אדריכלים	

מועצה האזורית עמק הירדן  
התעדה המקומית לתכנון ולבניה עמק הירדן  
מס' תכנית 20390/ג  
התוכנית נשקלה והתקבלה על ידי המועצה האזורית עמק הירדן  
ביום 15.11.24  
אדריכל רודר  
כתובת: הרצליה 10000000  
עמק הירדן

נגישות לאתר  
ע"ג תכנית  
ג' 13436

ק.מ. 1:5000



גבול תוכנית  
דרך גשה

תוכנית: ג/20390

גבול התוכנית

- רדשות
- יער משה - נקודות
- חניון נופש פעיל
- יער משה
- אתר ארכיאולוגי
- מגבלה גבה ומגבלות בניה
- נספח
- תחום השפעה
- מגרשים
- יער נטע אדם קיים
- יער פארק מוצע
- נחלים
- אתר חקלאי ב
- מסילת ברזל
- דרך או כביש או חניה
- דרך קיימת או מאשרת
- שמורת טבע / ג' לאומי

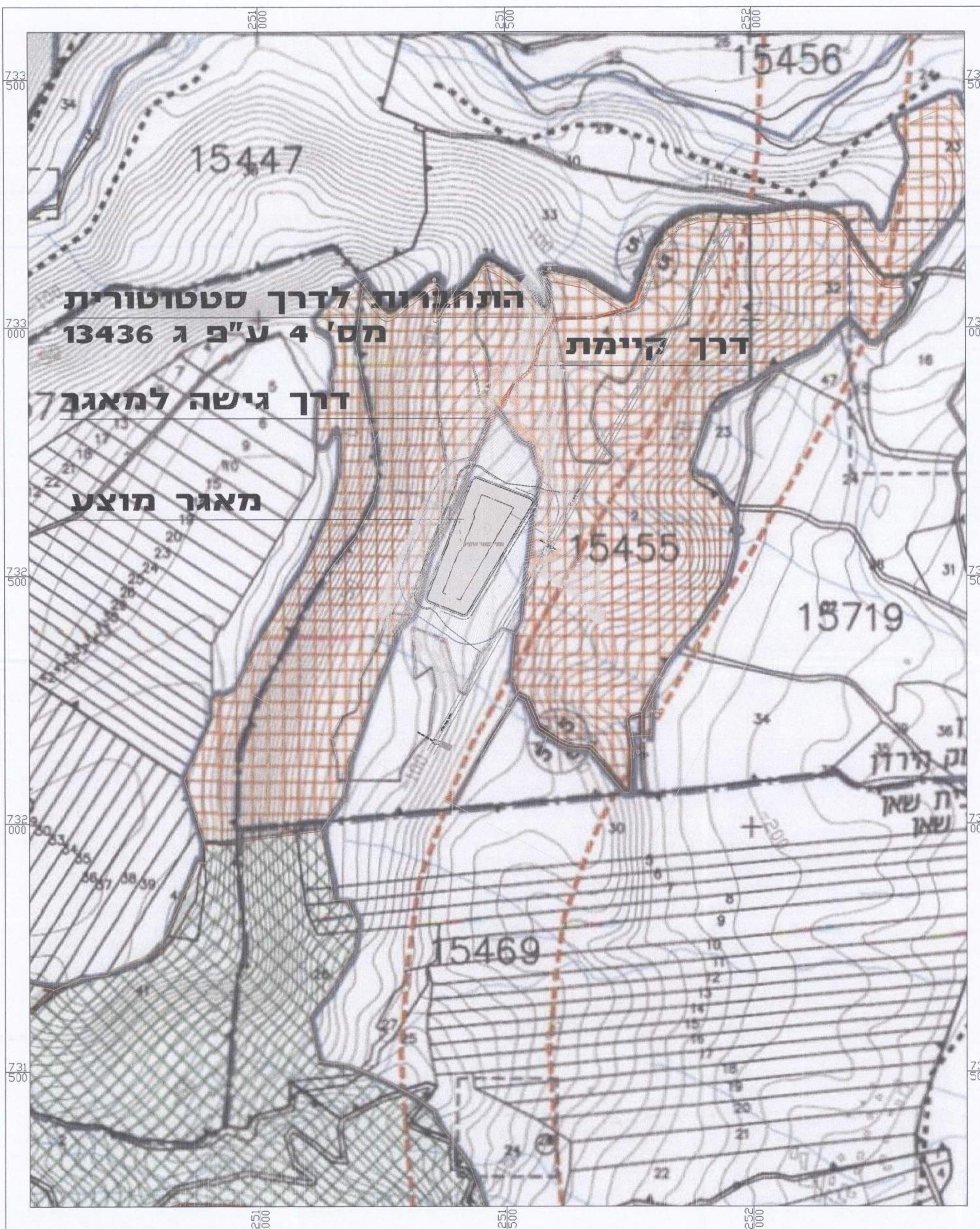

תרשים סביבה

