

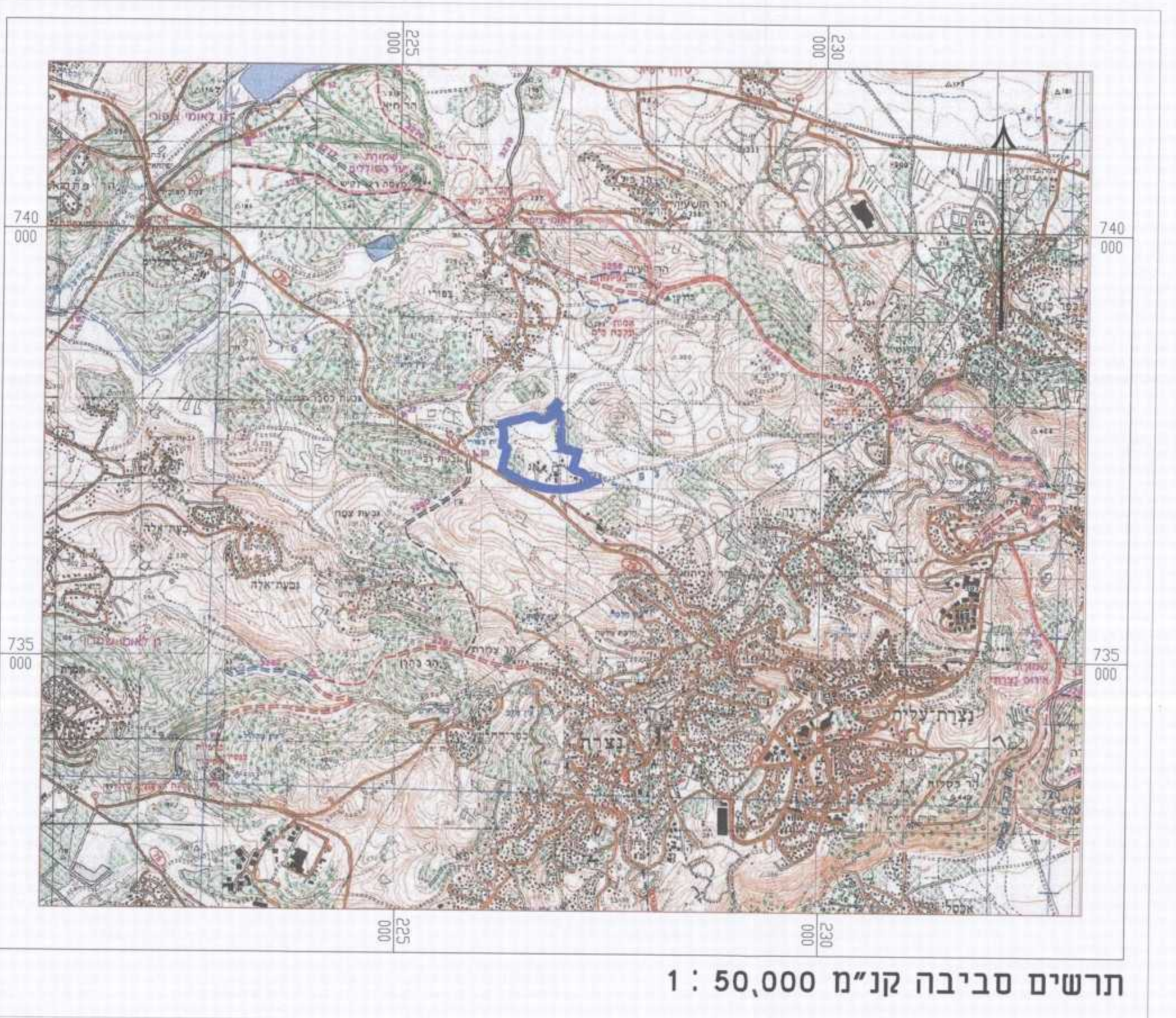

חתך תעלה מוצע לרצועת נחל ציפורי

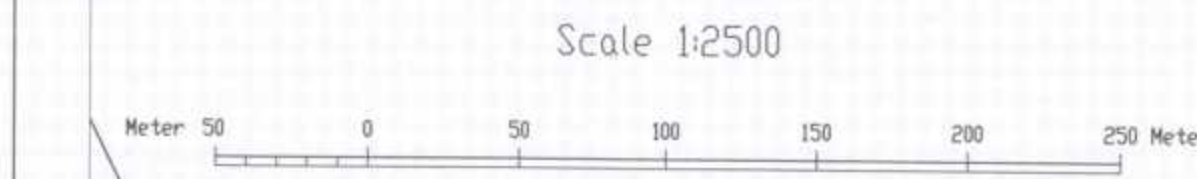

תרשים סביבה קני"מ 1 : 50,000

- מקרא**
- מגורים א'
 - תעשה
 - מבנים מוסדות ציבורי
 - מסחר
 - שטח ציבורי פתוח
 - פרי פתוח
 - נחל/תעלה/מאגר מים
 - דרך מאושרת
 - דרך מוצעת
 - מסילה ברזל מוצעת
 - מסחר ותחבורה
 - תעשה ומשרדים
 - גוש/חניון עיכי
 - הנהיגות מיוחדות
 - שטח לאיווד והאגרה חרשה
 - גבול התכנית
 - גבול שפס
 - גבול חרוט התכנון
 - גבול מתחם
 - רצועה להכנון לפי חמ"א 23 שנוי 15
 - מספר מתחם
 - נחל-רצועת השפעה (100 מ')
 - שטח עתידות/תמדי לרשות
 - ציר דרך ראשת מס 79
 - סו בנין 50 מ' מציר דרך ראשת מס 79
 - סו "רשתות" סים "כ" לפי חמ"א 34/כ"כ
 - כרישה
 - עתידות/אחר אי-אלווגי
 - גבול ומספר גוש
 - גבול ומספר חלקה
 - מספר חא שטח
 - מס' הדרך
 - סו בנין
 - רוחב הדרך
 - רצועת נחל
 - תעלה
 - סו ניטו

תכנית מס' ג/20449

נצרת : מתחם 14 - מתחם תעסוקה עירוני

תכנית מפורטת

ניקוז

מגו איחוד וחלוקה מסכות ראשית מספלת בתכנית	היתרים או הרשאות
כלא איחוד וחלוקה	תכנית שמכוחה לא ניתן להוציא ריתורים או הרשאות
ועדה מחוזית	

מחוז :	צפון
מרחב תכנון מקומי :	נצרת יזרעאלים מובא העמקים
רשות מקומית :	עיריית נצרת מו"מ ריינה
ישוב :	נצרת ריינה
שטח התכנית :	601.21 דונם
קנה מידה :	1 : 2500

גורמים וחלקות בתכנית:

גוש	סוג הגוש	חלקות בשטח	חלקי חלקות
17507	מוסדר	1.3-9.11.18.22-23.30	2.10.12-17.20-21.42.44.46.48
17510	מוסדר	-	1.7
17534	מוסדר	32.34-39.41	2-7.21.25-26.29-31.33.40.42-44.56
17606	מוסדר	-	14
17611	מוסדר	-	7

חתימת מודד :
חזמת מוסד התכנון :
שלב : מתן תוקף
מספר מהדורה : 1 **תאריך עדכון :** 01.06.2016

שמות וחתימות :

שם	תפקיד	מס' ת.ד.	מס' טל.	מס' דואר
עלי סלום	ע"י הערה המקומית	16100	04-6012137	04-6012137
יוזם התכנית	ועדה מקומית נצרת	16100	04-6459298	04-6459298
מגיש התכנית	משרד תכנון ורשתות ע"י רשות מקומית נצרת	16100	04-6508558	04-6508558
בעל הזכויות בקרקע	רשות מקומית ישראל	580	04-6558266	04-6558266
בעל הזכויות בקרקע	עיריית נצרת	16100	04-6459298	04-6459298
בעל הזכויות בקרקע	אחרים			
עורך התכנית	אדריכל ערן מבל	983	04-9835146	04-9835146
מודד	מ.פאנאם ושות' הנדסאים בע"מ	46	04-6560870	04-6560870
יועץ ניקוז	נילון ד.ג. מעב	20103	04-9580621	04-9580887

הצהרת מודד
 הרני מצרר בזאת כי מידת המפה המופגרת/מחצבת/מרוחה רקע לתכנית זו, נערכה על ידי ביום 20.7.2012, וזאת ורכבה לפי הוראות נהל מבאית וברותאם להוראות החוק והתקנות המודדים שבתוסף דיוק המה רכחול והקדסטר. מידה גרפת / סו כחול וברכוד) ברמה אנליטית / מדידה אנליטית מלאה במסות תציר (כולל המה רכחול)

א"ר פארום 983 מספר רישון חתימה תאריך

ערן מבל אדריכל
ארכטקטורה ובטי ערים בע"מ
 רח' עק"ל 4
 ת.כניון 36082
 טל' 04-9835146
 פקס 04-9833704
 טל' 060-5268746
 E-mail: eran@mebelarch.co.il

HA13756117508\008\מתחם 14\2015.dwg, 06/06/2016 16:39:27, DWG to PDF.pc3