מינהל התכנון
הועדה המחוזית - תיאור בסמן
1 6 -06- 2016
ג ת ק ב ל

מינהל התכנון - פתיחת שמח
חוק התכנון והבניה
אישור תוכנית מס' 21673
הועדה המקומית לתכנון ולבניה קריליה
ביום 16.16 לאשר את התכנית
התכנית לא מקנה זכות אישור יש
מנהל מינהל התכנון

21673
פרסמה בילקוט הפרסומים ב-
מיום

חוק התכנון והבניה התשכ"ח 1965
תוכנית מפורטת

ג\21673

מבנן "דגנית\חצב" כרמיאל

נספח ניקוז	גליון 1 מתוך 1
מחוז:	צפון
מרחב תכנון מקומי:	ועדה מקומית לתכנון ובניה כרמיאל
רשות מקומית:	עירית כרמיאל
ישוב:	כרמיאל
סוג איחוד וחלוקה:	ללא איחוד וחלוקה
תוכנית בסמכות:	ועדה מחוזית לתכנון ובניה
היתרים או הרשאות:	תוכנית שמכוחה ניתן להוציא היתרים או הרשאות
תאריך עידכון:	25.5.16
שלב:	מילוי תנאים למתן תוקף
מהדורה:	3
קנ"מ:	1:1000

שמות וחתימות:		
מגיש התוכנית:	משרד הבינוי מחוז גליל המלאכה 3 נצרת עילית 17673	חתימה
עורך התוכנית:	אדריכל בני לוי	חתימה
יזם בפועל:	משרד הבינוי מחוז גליל	חתימה
בעלי עניין בקרקע:		
בעל הקרקע:	רשות מקרקעי ישראל	חתימה

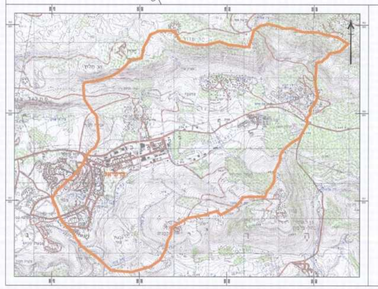

תרשים סביבה 1:25,000

מקרא:
- ציר גבול אגן
- נקודת מוצא אגן
- שם אגן
- כיוון זרימה
- ציר ניקוז מתוכנן
- קו כחול