

תכנית מפורטת  
מגדל העמק שכונה מערבית

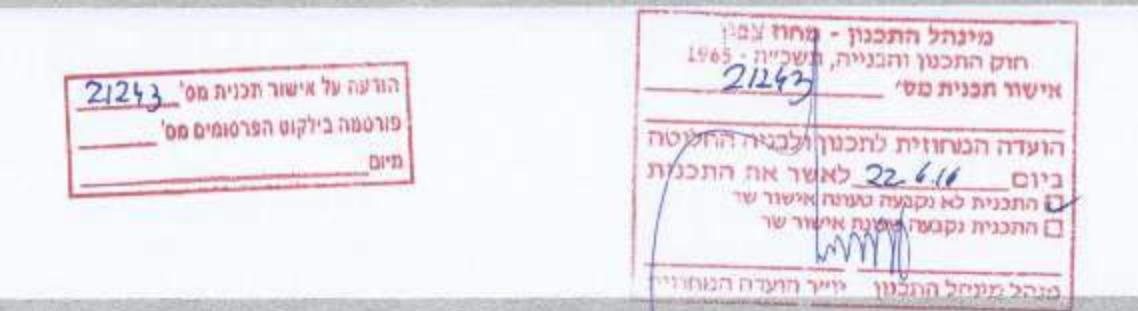

מפרידן-חתכים לאורך גליון 1

אישוד וחלוקה	ממכות ראשית	אופי התכנית
ללא אישוד לחלוקה	ועדה מחוזית	תכנית מפורטת להקמת שטח בית המגורים

מחזור : צפון  
 מרחב תכנון מקומי : מגדל העמק, יזרעאלים  
 רשות מקומית : מגדל העמק  
 שטח התכנית: 1439.93 דונם  
 קנ"מ: 1:2500

שלב: לחוקף מהדורה: 10 תאריך: 10/2016

חותמות מוסד התכנון :



שמות והתימות :

שמות והתימות	שם	שם
יוזם התכנית	משרד השיכון חיזון גליל	מסמך תכנון 17673
מגיש התכנית	המלאכה 3 נצרה עילית 17673	מסמך תכנון 04-6088222
בעל הזכויות במקרקע	מירג מקרקעי ישראלי מחזון הצפון	מסמך תכנון 04-6558211
עורך התכנית	ענת פיק אדריכלית	מסמך תכנון 04-9831992
מועד	מסמך תכנון 04-6548559	מסמך תכנון 04-6548559

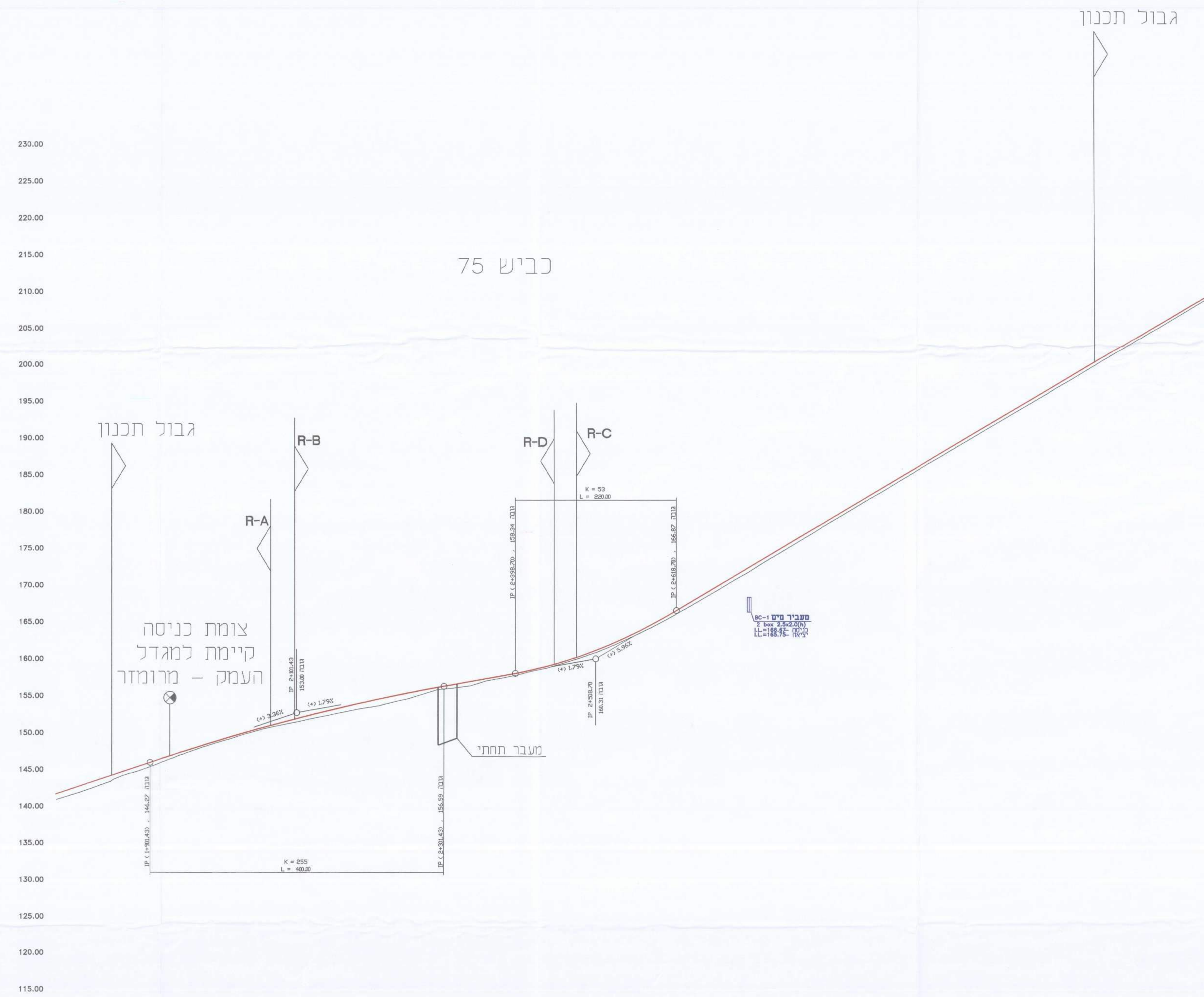

רום מתוכנן	רום קיים	תוואי אנכי	תוואי אופקי	מרחק ר"ק
141.61	140.00	3.36 %		1+276.00
142.02	142.06			1+280.00
142.68	143.53			1+284.00
143.41	144.21			1+288.00
144.30	144.88			1+292.00
145.35	145.55			1+296.00
146.41	146.24			1+300.00
147.06	147.24			1+304.00
147.88	148.18			1+308.00
148.56	148.79			1+312.00
149.18	149.40			1+316.00
149.77	149.99			1+320.00
150.31	150.56			1+324.00
150.83	151.11			1+328.00
151.33	151.65			1+332.00
151.74	152.18			1+336.00
152.18	152.69			1+340.00
152.59	153.19			1+344.00
152.99	153.68			1+348.00
153.40	154.12			1+352.00
153.73	154.57			1+356.00
154.13	155.00			1+360.00
154.62	155.41			1+364.00
155.12	155.81			1+368.00
155.74	156.20			1+372.00
156.22	156.56			1+376.00
156.61	156.87			1+380.00
156.74	157.28			1+384.00
157.35	157.64			1+388.00
157.69	158.00			1+392.00
158.10	158.36			1+396.00
158.61	158.78			1+400.00
159.01	159.24			1+404.00
159.48	159.79			1+408.00
160.03	160.42			1+412.00
160.66	161.13			1+416.00
161.37	161.91			1+420.00
162.16	162.76			1+424.00
163.03	163.69			1+428.00
163.93	164.70			1+432.00
164.84	165.79			1+436.00
165.76	166.88			1+440.00
166.68	168.04			1+444.00
167.61	188.14			1+448.00
168.73	170.33			1+452.00
169.96	170.62			1+456.00
171.14	171.71			1+460.00
172.29	172.81			1+464.00
173.56	174.10			1+468.00
174.75	175.29			1+472.00
175.84	176.48			1+476.00
177.06	177.68			1+480.00
178.40	178.87			1+484.00
179.59	180.06			1+488.00
180.78	181.25			1+492.00
181.99	182.45			1+496.00
183.15	183.64			1+500.00
184.38	184.83			1+504.00
185.57	186.02			1+508.00
186.73	187.21			1+512.00
187.94	188.41			1+516.00
189.14	189.60			1+520.00
190.32	190.79			1+524.00
191.52	191.98			1+528.00
192.71	193.18			1+532.00
193.89	194.37			1+536.00
195.07	195.56			1+540.00
196.25	196.75			1+544.00
197.48	197.95			1+548.00
198.65	199.14			1+552.00
199.86	200.33			1+556.00
201.08	201.52			1+560.00
202.27	202.71			1+564.00
203.47	203.91			1+568.00
204.71	205.10			1+572.00
205.88	206.29			1+576.00
207.09	207.48			1+580.00
208.31	208.68			1+584.00
209.52	209.87			1+588.00

מסמך תכנון 04-6548559  
 מסמך תכנון 04-9831992  
 מסמך תכנון 04-6548559