

נספח כבישים

שם היחיד והחלק	מסמל במחלקת	מסמל ראשי	היתרים או הרשאות
ללא אישור ומסמל	עדה מחוזית	מחלקת	הכרת שיוטן ממוחה לרצף והיתרים

מחוז : מחוז תל אביב
 מרחב תכנון מקומי : גבעות אלונים שפרעם
 רשות מקומית : עיריית שפרעם
 סוג תוכנית : תוכנית מפורטת
 שטח התוכנית : 8.075 דונם
 קנה מידה : 1:250

נושאים ודלקות בתוכנית:	שם	סוג תחום	השטח בשלמותו	חלקי חלקות
	10318	מסדר	15-17.23.49-50	

שלב: הימני תאום למתן חוקי מהדורה: 01 תאריך: 10/05/2016

הודעת מוסד התכנון:
 הוספה לתוכנית מס' 261-0251041
 תאריך: 10/05/2016
 חלקי חלקות: 15-17.23.49-50

שמות וזהימות:

יודם הזכויות	שם: עיריית שפרעם ת.ד. 3 שפ"ע-20200 מסלול: 049059111 דוא"ר: shfaran@edpc.gov.il
מניח התכנית	שם: עיריית שפרעם ת.ד. 3 שפ"ע-20200 מסלול: 049059111 דוא"ר: shfaran@edpc.gov.il
בעל הזכויות במקרקע	שם: עיריית שפרעם ת.ד. 3 שפ"ע-20200 מסלול: 049059111 דוא"ר: shfaran@edpc.gov.il
עורך התכנית	שם: גידי ארנון ת.ד. 285 שפ"ע-20200 מסלול: 049866677 דוא"ר: samir_jer@netvision.net.il
מודד	שם: גידי ארנון ת.ד. 285 שפ"ע-20200 מסלול: 049866677 דוא"ר: samir_jer@netvision.net.il
יועץ תחבורה	שם: דודא תחבורות גבתי ת.ד. 293 ירושלים-16102 מסלול: 046552570 דוא"ר: haddad@netvision.net.il

10.9.2015	אמנד גידיים	10.9.2015
22.9.2014	אמנד גידיים	22.9.2014
תאריך	תפוצה	אמנד גידיים
10.9.2015	2	עדכון תוספת לפי תכנית המודד מיום 8.9.15

הערות

המבצע אחראי לבדיקת המידות ובהתאמתן במקום. המידות ועל כל טעות או אי התאמה יודיע למתכנן או לבצע מידות ע"פ מדידה מהשטח.

9.9.2015
 2
 עדכון תוספת לפי תכנית המודד מיום 8.9.15

ח.ד.ה. מהנדסים בע"מ
 ח.ד.ה. מהנדסים בע"מ
 רמת השרון, רחוב הרצליה 100
 תל אביב, רחוב הרצליה 100
 טל: 03-5557699-046552570
 פקס: 03-5557699-046552570

מיון: לאישור תמונה לביצוע סופי

פרויקט: שפרעם - כביש 317
 תוכנית מס' 261-0251041
 נספח כבישים

מספר: 2
 תאריך: 21/9/15

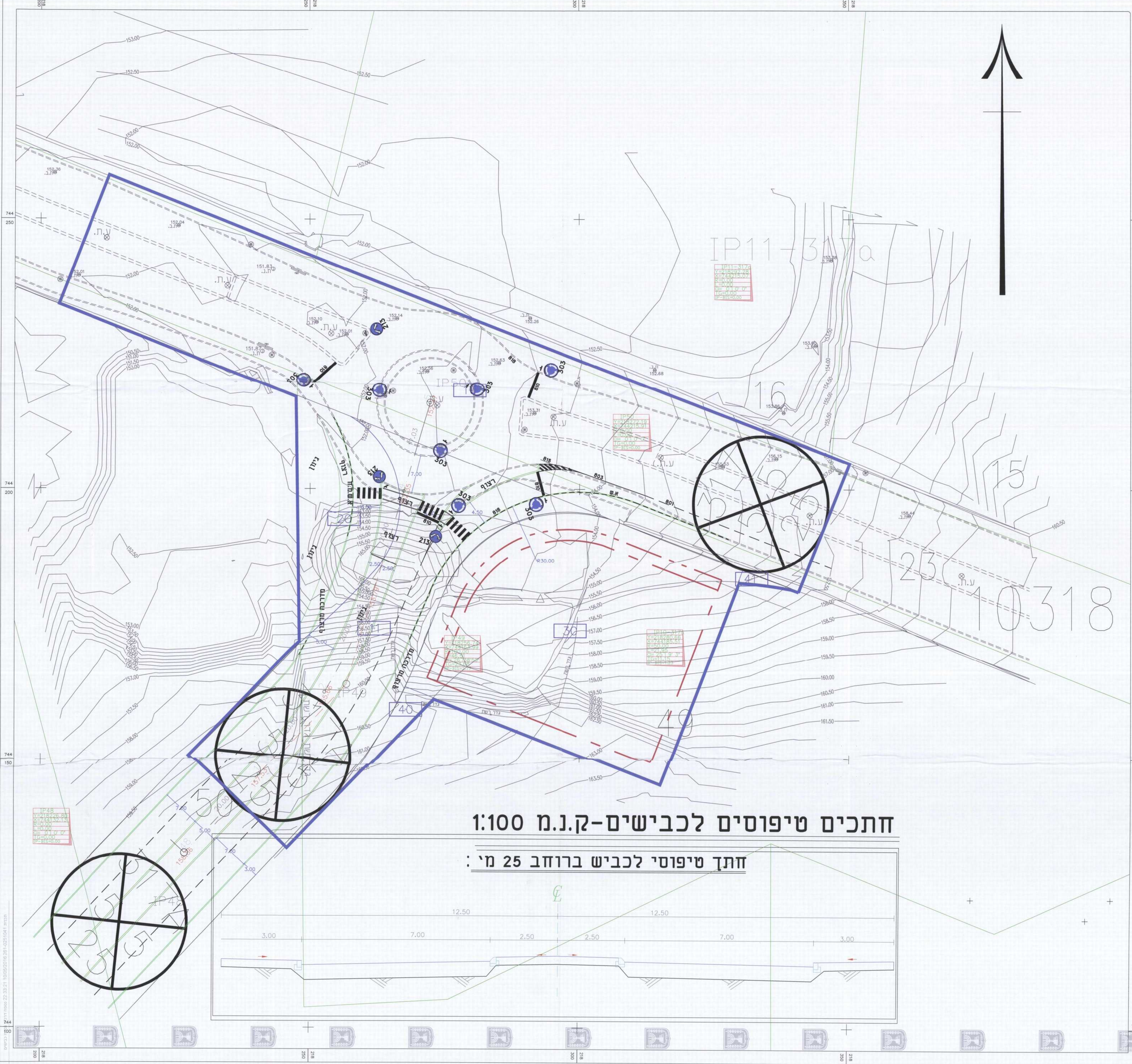

חתכים טיפוסיים לכבישים - ק.נ.מ 1:100

חתך טיפוסי לכביש ברוחב 25 מ' :

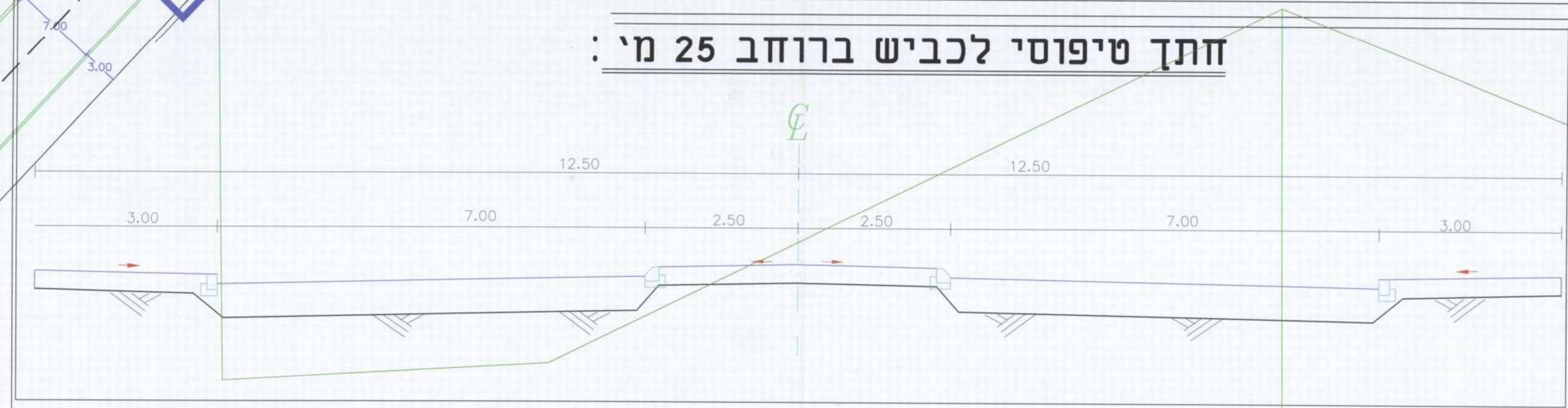

מסמל: 261-0251041-01
 תאריך: 10/05/2016
 חלקי חלקות: 15-17.23.49-50