

יוזמה ופצה :
 הפנ זכוג :
 שוטקו דירצק :

מוספ תרונות
 201151nv

רמת דיות וכו הכול והמסכה
 1 = מדידה גרפית
 2 = סו חול ככבוד ברמה אניטית
 3 = מדידה אניטית ממאה ברמת חצי

1. המדידה המטרית
 הריני מצורי בזאת כי מדידת המפה המופגרת
 המצבת המורה רמז כחוכנית זו. נערה עי ידי
 ביום 28.01.2011

וזיא והכנה לפי הוראות נוהל במאות
 לזרואות החום ולחמנות המודים שבחוקק.

הריות :
 המפה והכנה לשם תכנון.
 המפה משרה לרשת המואור דינסוח והרצית.
 לא לצרכי רישום

דאמע שככא
 מספר רישוח
 חתימה

נספח ביוב קנ"מ 1:1250

מקרא

- קו ביוב מתוכנן
- קו ביוב קיים
- גבול תכנית
- - - גבול תכנית מאשרת

תכנית מס' ג/2001
קצרין- מרכז איתן

תכנית מפורטת

נספח ביוב - מחייב

סוג איחוד וחלוקה	מסכת בתכנית	חתימה או הרשות
ללא איחוד וחלוקה	העדה מחוזית	תכנית שניתן מכוחה לרצות את הרשות

מחוז : צפון
 מרחב תכנון מקומי : קצרין
 רשות מקומית : מועצה מקומית קצרין
 ישוב : קצרין
 שטח התכנית : 121 דונם
 קנה מידה : 1:250

גוש	סוג הגוש	חלקות בשלמותן	חלקי חלקות
201000	מסדר	-	79,30

חומות מוסד התכנון:

מינהל התכנון - מוסד תכנון
 חוק התכנון והמסכה ת"מ-1985
 אישור המכתב מס' 1985/100
 תאריך: 28.01.2011

שלב: 2 תאריך עדכון: 11.2015

שמות וזמיתות:

שם פרטי ושפחה	מס' זמית	שם המספר	חתימה	תאריך
מניש התכנון	מס' 100	מספר תכנון	מספר תכנון	9.6.16
יוס בפועל	מס' 100	מספר תכנון	מספר תכנון	9.6.16
בעלי עניין	מס' 100	מספר תכנון	מספר תכנון	500101781
עורך התכנית	006847214	מספר תכנון	מספר תכנון	512073966
מודד	030096374	מספר תכנון	מספר תכנון	512732468

תאריך עדכון מודד: 24.09.2015
 חתימה מודד: *[Signature]*
 מספר תכנון: 140616

ניספח ביוב

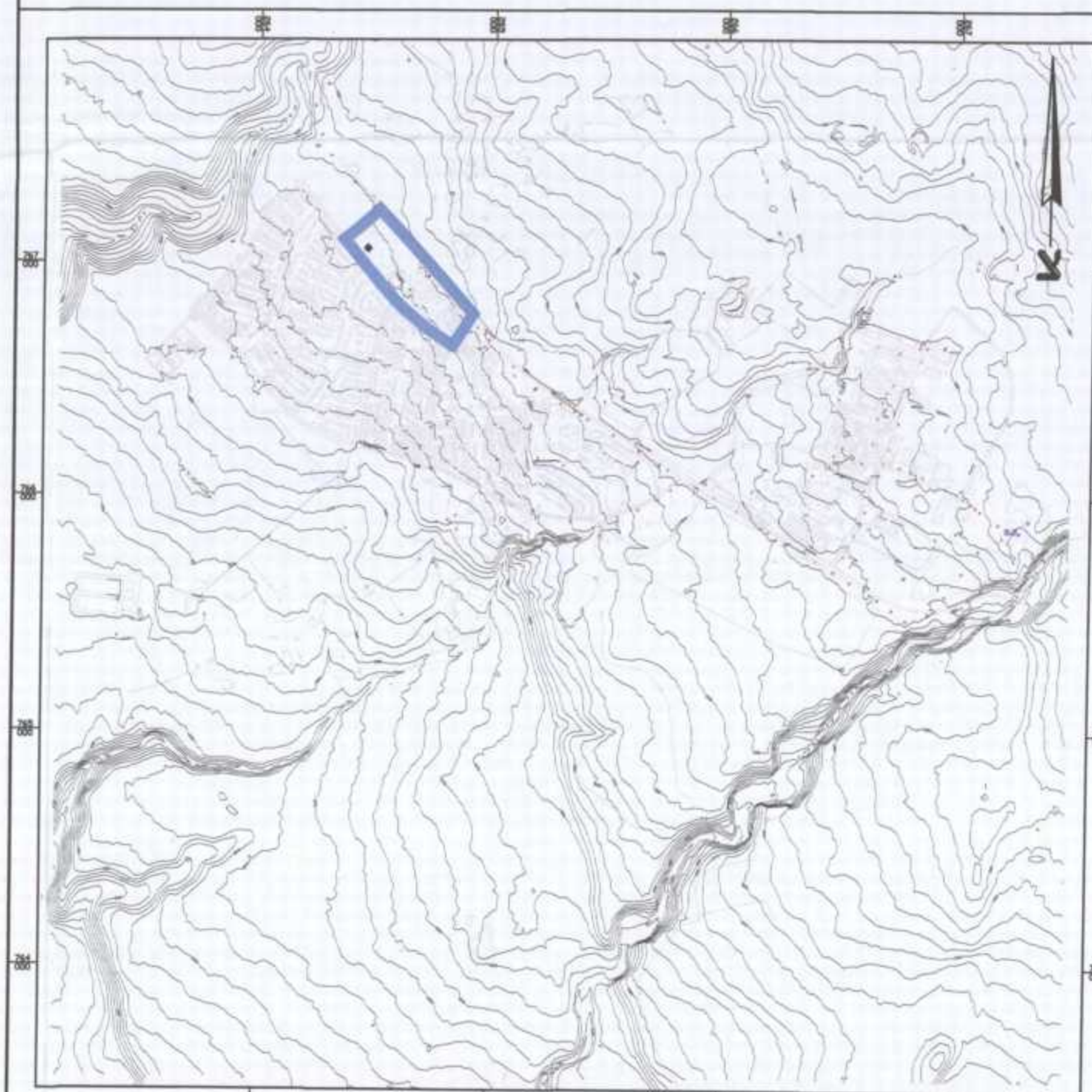

תרשים התמצאות כללית קנ"מ 1:25,000