

תכנית מס' ג/21048

מרכז הדרכה וטיפוח-לכלבי נחיה

תכנית מפורטת

נספח נופי

סוג איחוד וחלוקה	סמכות ראשית המספלת בתכנית	היתרים או הרשאות
ללא איחוד וחלוקה	ועדה מחוזית	תכנית שניתן מכוחה לוציא היתרים או הרשאות

מחזור: צפון
 מרחב תכנון מקומי: גליל עליון
 רשות מקומית: מ.א.גליל עליון
 ישוב: צבעון
 שטח התכנית: 7.1 דונם
 מידה: 1:500

חלקי חלקות	סוג הגוש	חלקות בשלמותן	מסדר	שטח
23,24,27-33,51,90,92,94,97,99,101	50	50	מוסדר	14118
112	-	-	מוסדר	14186

שלב: מילוי תנאים להפקדה מהדורה: 1 תאריך: 07.2015

שמות וחתימות:

תאריך	חתימה	שם פרטי ומשפחה	מס' זהות	שם ומטרה תאגיד/שם רשות מקומית
15.7.16	[חתימה]	עניינים המנהל לעיוור בישראל	580175594	עניינים המנהל לעיוור בישראל
15.3.16	[חתימה]	עניינים המנהל לעיוור בישראל	580175594	עניינים המנהל לעיוור בישראל
		מנהל מקרקעי ישראל	500101761	
	Signature-Boon.jpg	אבישי טאוב תכנון אדריכלי וביני-ערים בע"מ	006847214	512073966

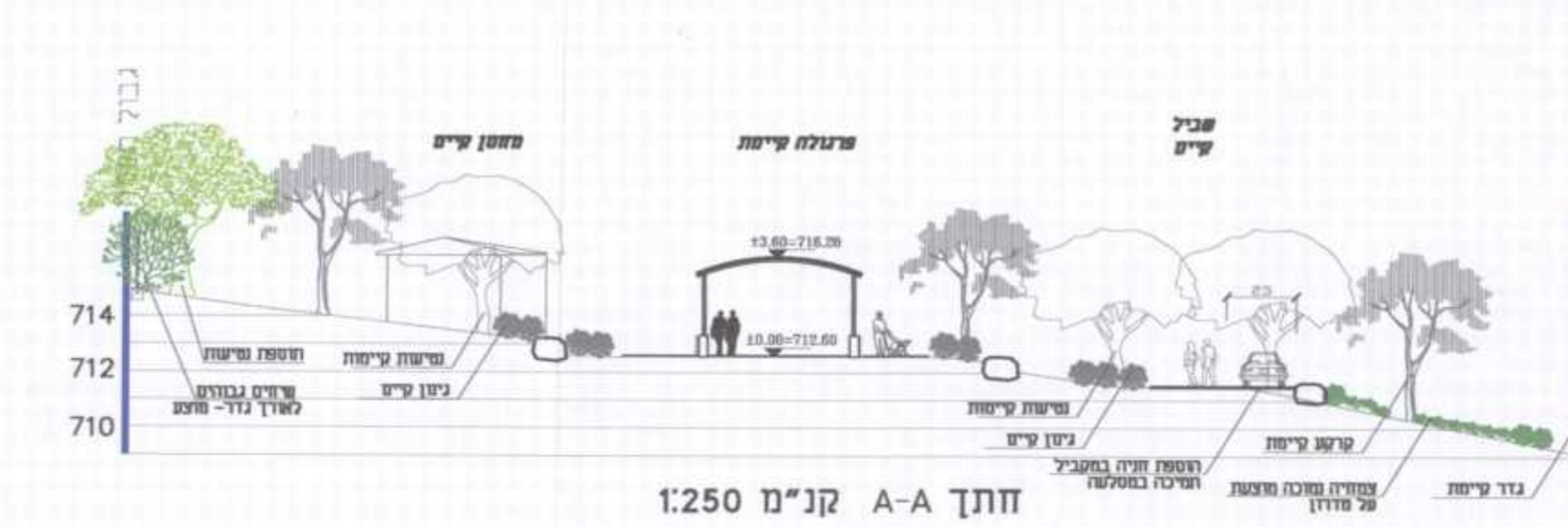
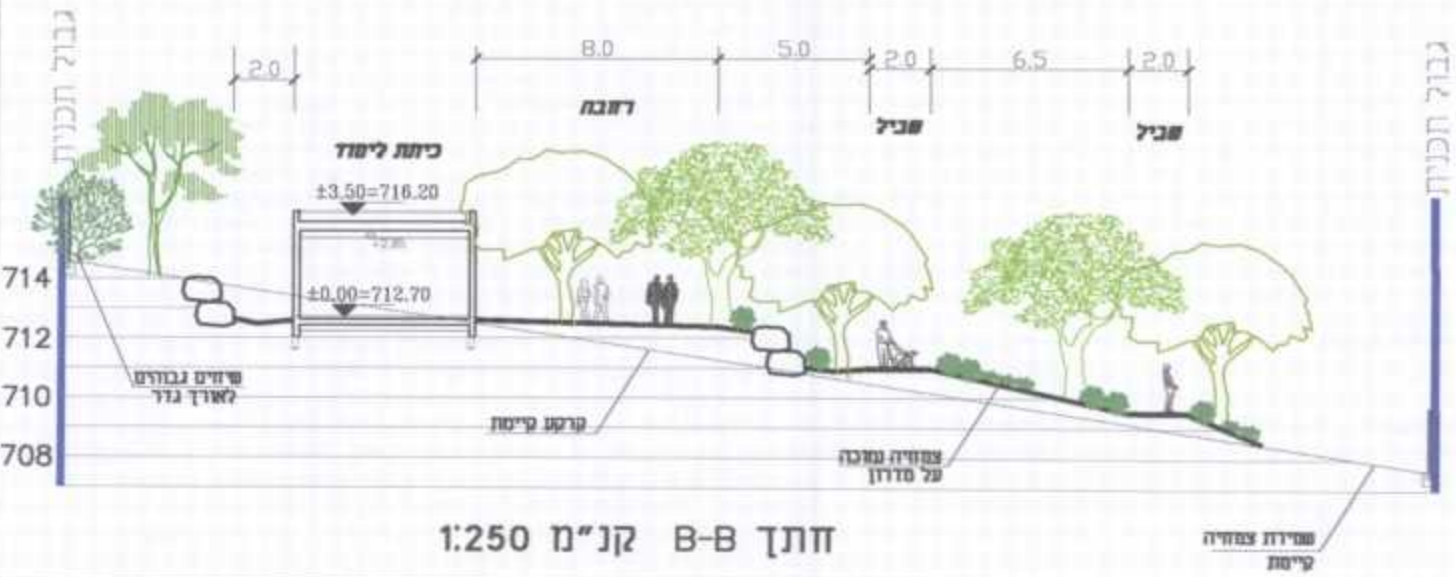
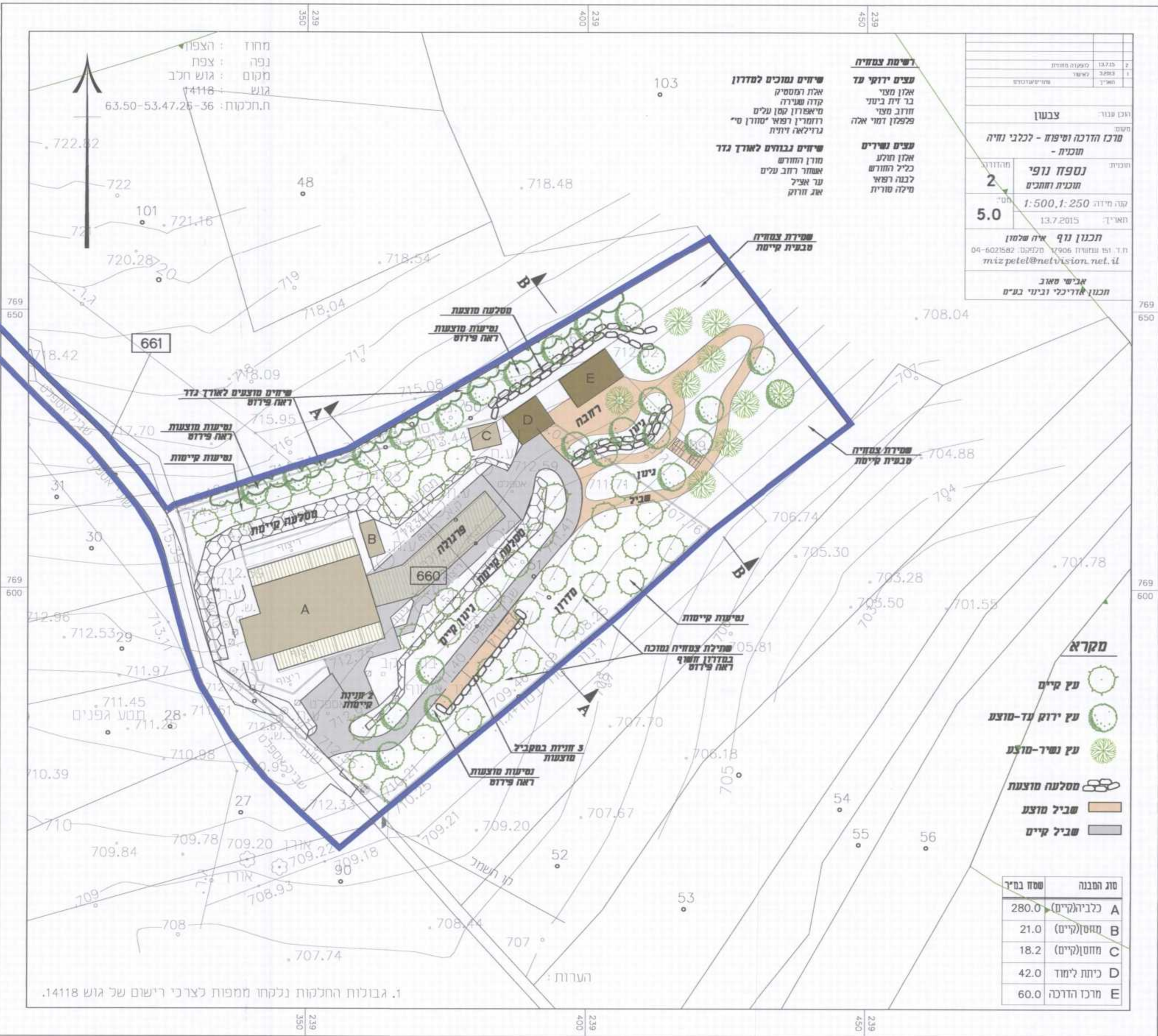

ד"ר. 151 שמשית 17906
 טל 04-6021582
 ג'מל 025692542
 אים גליל