

# מצב מאושר

מפה מצבית קני"מ 1:250  
תשריט חלוקה

198  
[195]

ספר ח.ב.ג.	א"י	שטח	יחיד נסח
199		2.282	כ"פ גאומטרי
100		0.085	שטחים
[A]		2.287	

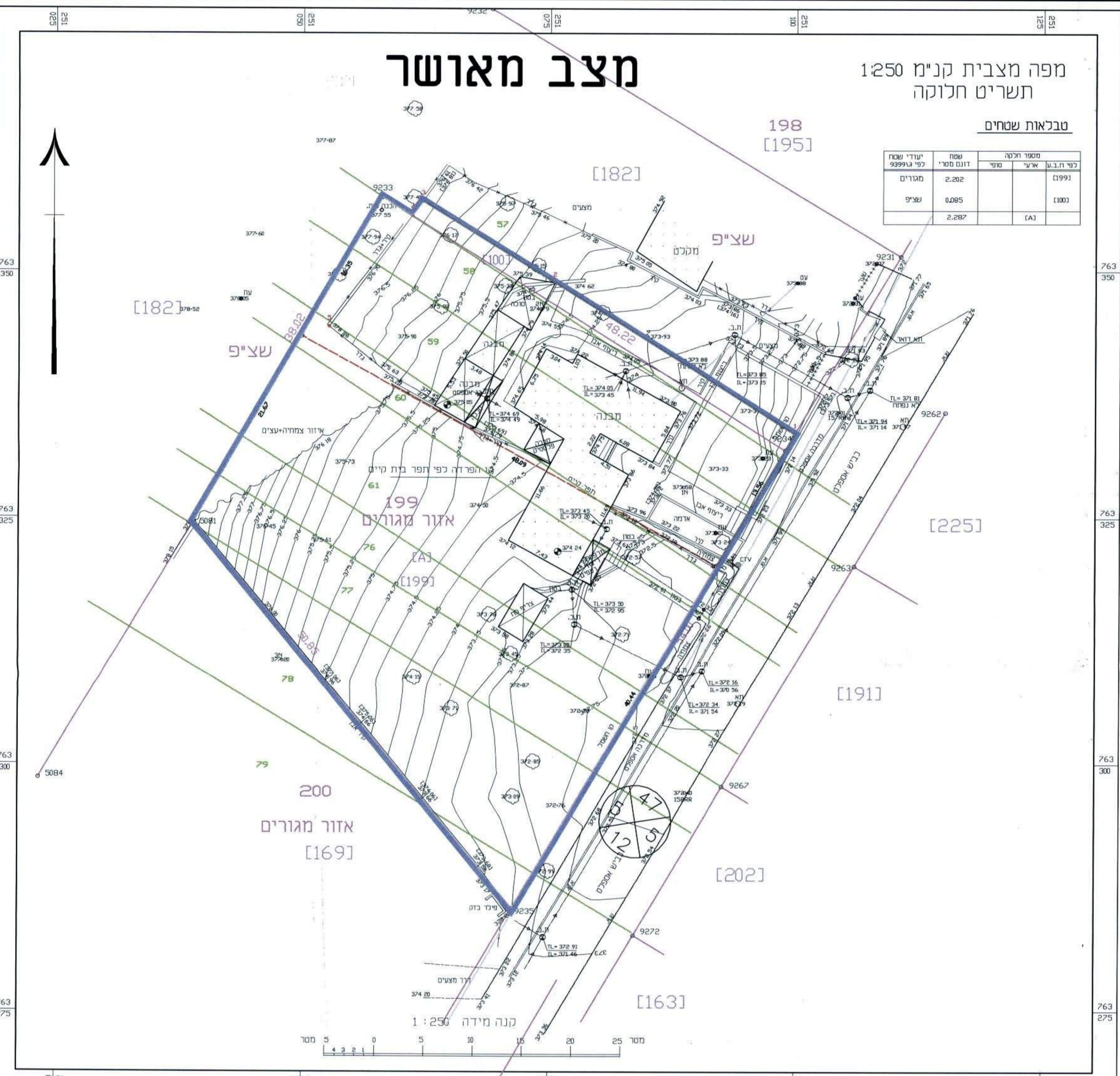

## תכנית מס' 259-0210839

### תשריט חלוקה

איחוד וחלוקה שכונת חזיתים ראש פינה  
גוש - 13943 מגרש - 199

שטח חתוכית	מסכת ראשית	שטח איחוד וחלוקה	חזיתים או הרשות
תעודת מס' 100 שטח 400	100	איחוד וחלוקה בהסכמת כל האגפים	חזיתים שמוכחה ניתן לוציא רחוקים או הרשות

מחזור: חצופן  
מרחב תכנון מקומי: צפת  
רשות מקומית: מועצה מקומית ראש פינה  
ישוב: ראש פינה  
שטח חתוכית: 2.248 דונם  
קנה מידה: 1:250



גושים וחלוקות בתוכנית:

גוש	שטח	חלוקה	חזיתים מודד
13943	מסודר	57-61,76-79	

תאריך: 19/06/2013  
מחזור: 2

שלב: הגשה

#### חוזמות מוסד התכנון:

הפקדה	סתן תוקף

# מצב מוצע

מפה מצבית קני"מ 1:250  
תשריט חלוקה

198  
[195]

ספר ח.ב.ג.	א"י	שטח	יחיד נסח
199		0.760	כ"פ גאומטרי
100		1.442	מגורים
[A]		0.085	שטחים
199		2.287	

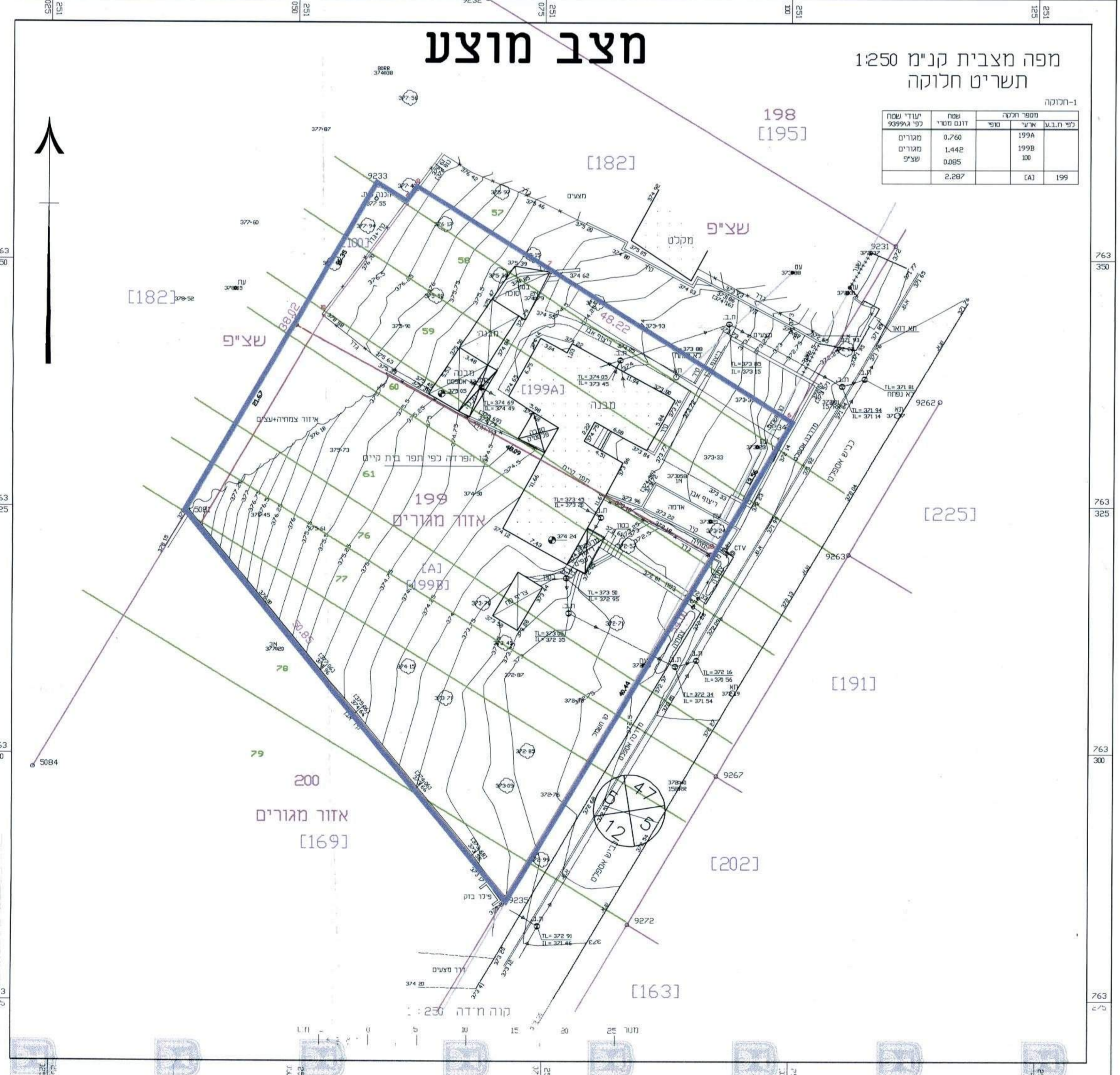

מגיש התוכנית	שם פרטי ומשפחה	מספר זוהרת	שטח חתוכית	חזיתים	תאריך
יחיד בועל	רון משה	005611751	050038405 050937064 022264295	רשות מקומית	19/06/2013
	רוחבאום דוד				
	קובמן מילך				
	ירם פרדאל				
בעלי בניין במקרקע	מינהל מקרקעי ישראל				
	שדך התוכנית	טבא ראתב	080914286	טבא מרדכי בע"מ שדך תל-חי 93 שטח חתוכית 255 דונם קריית שמונה	20/11/16
מודד	טבא ראתב	080914286	טבא מרדכי בע"מ שדך תל-חי 93 שטח חתוכית 255 דונם קריית שמונה	חזיתים	20/11/16

#### חצורת המודד

הריני מצהיר בואת כי מדירת המפה הטופוגרפית/המצבית המואה רקע לתוכנית זו, נערכה על ידי ביום... 21/02/13... והיא חכנה לפי הראות מול סכאלת ובהתאם להראות החוק ולתקנות המודדים שבתוקף דיוק הגן הכחול והקודסט: מדידה אנליטית מלאה ברמת תצ"ר (כולל הגן הכחול)

סכא מועתה: 1091  
שם המודד: מסטר רישון  
מס' תוכנית: 18-05-13  
תאריך: 19/06/13