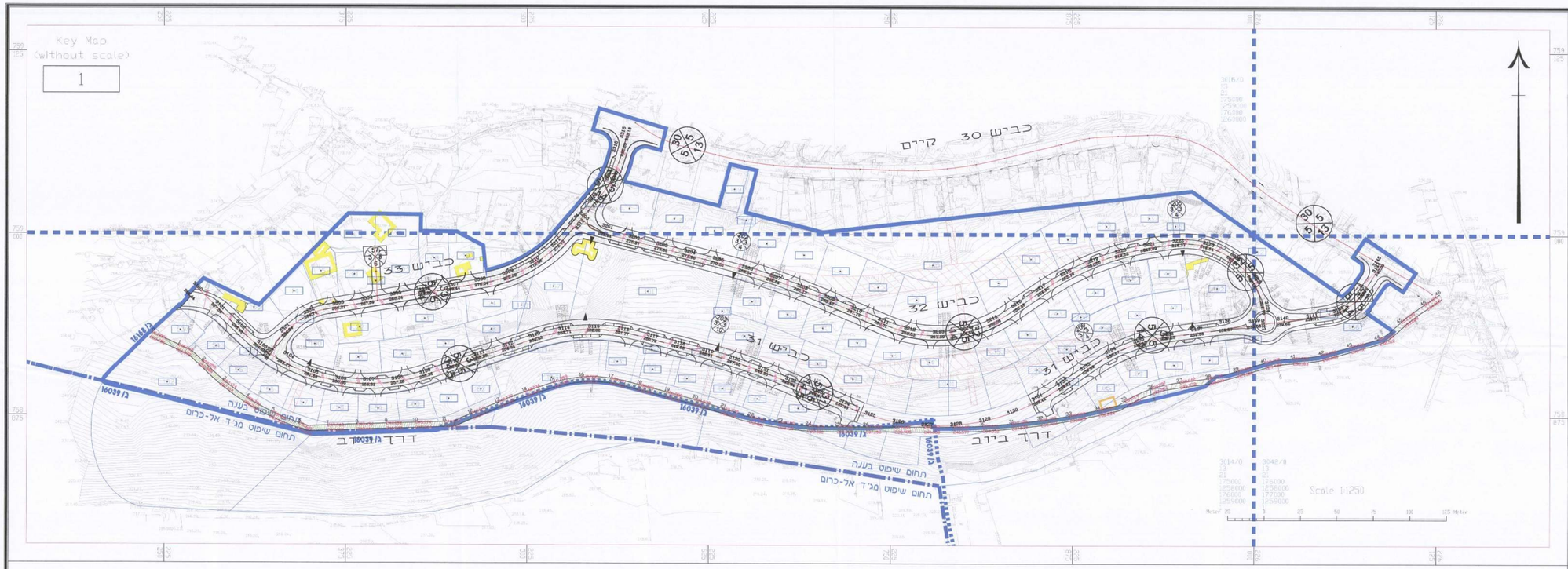

מקרא :

גבול תכנית

כניסה למגרש ציבורי

תוואי ניקוז

תכנית מס. ג/21095

יעוד מגרשים לבניה ולמגורים
בשכונה דרומית - בענה

נספח תחבורה , גיליון מס' 2 – תנועה ורומים

איחוד וחלוקה	סמכות ראשית	היתרים והרשאות
ללא איחוד וחלוקה	ועדה מחוזית	תכנית שמכוחה ניתן להוציא היתרים או הרשאות

מחוז: הצפון
מרחב תכנון מקומי: בקעת בית הכרם
רשות מקומית: המועצה המקומית בענה
שטח התכנית: 102.559 ד'
קנה מידה: 1:1250

גושים וחלקות בתכנית

גוש	סוג גוש	חלקות בשלמותן	חלקי חלקות	חתימת מודד
18968	מוסדר	76-100,102-104 106-110	31-32,35,37,40,112	
18969	מוסדר	83-137,140-146 148-149,153-155	147	

חותמות מוסד התכנון

שלב: תוקף **מהדורה:** 1 **תאריך:** 11.10.2016

שמות וחתימות

יוזם התכנית	שם: משרד הבנוי והשיכון מחוז הגליל			חתימה:
	כתובת: המלאכה 3 נצרת עילית			
	מקור: 04-6088232	פקס: 04-6088233		דואר:
מגיש התכנית	שם: משרד הבנוי והשיכון מחוז הגליל			חתימה:
	כתובת: המלאכה 3 נצרת עילית			
	מקור: 04-6088232	פקס: 04-6088233		דואר:
בעל הזכויות בקרקע	שם: מנהל מקרקעי ישראל מחוז צפון			חתימה:
	כתובת: מלון פלאזה,רח' חרמון נצרת עילית			
	מקור: 04-6558273	פקס: 04-6453273		דואר:
	פרטיים אחרים			
עורך התכנית	שם: אדיב דאוד נקאש- אדריכל ומתכנן ערים			חתימה:
	כתובת: ת.ד. 8471 המגינים 90 חיפה 31084			
	מקור: 04-8535119	פקס: 04-8535125		דואר: architect.nac@gmail.com
עורך נספח	שם: מיכאל רובינוב - מהנדס אזרחי			חתימה:
	כתובת: רח' הירזמה 2 טירת הכרמל 39032 ת.ל.מ. מהנדסים בע"מ			
	מקור: 04-8509595	פקס: 04-8509596		דואר: telem@telem.co.il

E:\Work\WD\Name 25011\NSP\ARM 03 01 2016\NSP\AH-RGMM-FRAME1250.dwg, Frm 1 (FREE SIZE), 30/10/2016 2:51:00 PM, User: Dell, Designer 7350CM C31984.pc3, User 1, 890.00 x 1200.00 MM), 1:1