תכנית מס' ג\18291

סורבינת רוח בהר "בני צפת" - רמת הגולן

נספח תנועה

איחוד וחלוקה	סמכות ראשית מספקת בתכנית	היתרים או הרשאות
ללא איחוד וחלוקה	ועדה מחוזית	תכנית שצתקן מכוחה לרוצא היתרים או הרשאות

מחוז : צפון
מרחב תכנון מקומי : גולן
רשות מקומית : מועצה אזורית גולן
ישוב : איזור הר "בני צפת" רמת הגולן
שטח התכנית : 16,569.3 מ"ר
קנה מידה: 1 : 1000

גושים וחלקות בתכנית:

גוש	סוג הגוש	חלקות בשלמותן	חלקי חלקות
201000	מוסדר		11

חותמות מוסד התכנון :

שלב: הגשה	מס' מהדורה : 4	תאריך : 8/03/2009	תאריך עדכון : 23/3/2014
שלב: מס' בקשה למקדמה	מס' מהדורה : 7	תאריך : 25/05/2014	תאריך עדכון : 07/03/16
שלב: מתן תוקף	מס' מהדורה : 1	תאריך : 30/04/2017	תאריך עדכון : 30/04/2017
שלב:	מס' מהדורה :	תאריך :	תאריך עדכון :
שלב:	מס' מהדורה :	תאריך :	תאריך עדכון :

שמות וחתימות :

יזום התכנית	שם: רחוות עוקן בע"מ		
	כתובת: צימרי 7ז, ת.ד. 597 קצרין 12900		
	טלפון: 04-6962515 פקס: 04-6850370 דוא"ל:		
מגיש התכנית	שם: רחוות עוקן בע"מ		
	כתובת: צימרי 7ז, ת.ד. 597 קצרין 12900		
	טלפון: 04-6962515 פקס: 04-6850370 דוא"ל:		
	שם: רועדה המקומית לתכנון ובניה עוקן		
	כתובת: ת.ד. 13 קצרין 12900		
	טלפון: 04-6969713 פקס:	דוא"ל:	
בעל הזכויות בקרקע	שם: מיהיהו מקרקעי ישראל		
	כתובת: קרית הממשלה, ת.ד. 580, נצרת עילית		
	טלפון: 04-6558211 פקס:	דוא"ל:	
עורך התכנית	שם: דסמונד קסלן אדריכלים		
	כתובת: יודפת, ד.נ. חשבל 20180		
	טלפון: 04-9800554 פקס: 04-9800007	דוא"ל: office@desmondkaplan.com	
מודד	שם: מאבג ראבה - סנאא מהנדסים בע"מ		
	כתובת: עד' חל חי 93, קרית שמונה		
	טלפון: 04-6908818 פקס: 04-6959844	דוא"ל:	
יועץ תנועה	שם: ר. יעל הנדסה בע"מ - תכנון כבישים ותנועה		
	כתובת: ת.ד. 73 מגדל העמק 23100		
	טלפון: 04-6041721 פקס: 04-6041720	דוא"ל: Roads@yaeli-eng.co.il	

מקרא:

- מצעים קיימים
- גדר רשת לאזור מוקשים
- אספלט קיים דרך 982
- אספלט חדש מתוכנן
- דרך עפר מתוכננת + שוליים
- משולשי ראות

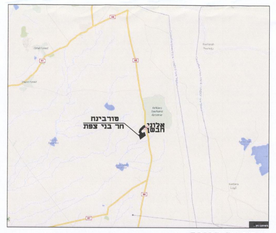

תרשים סביבה

תמונה לווינית

חתך טיפוסי

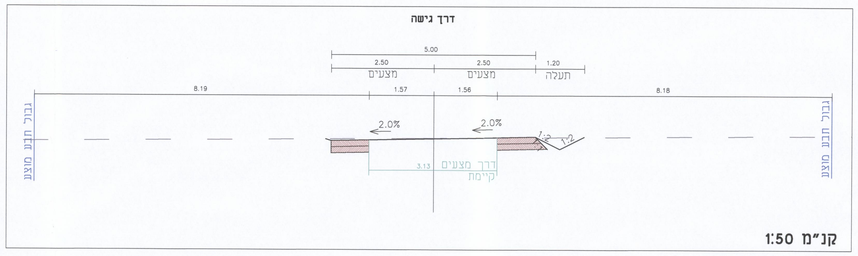

קנ"מ 1:50
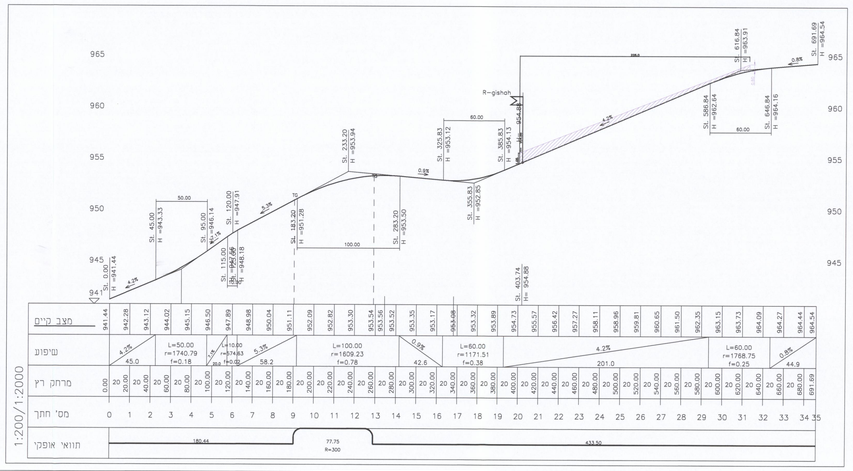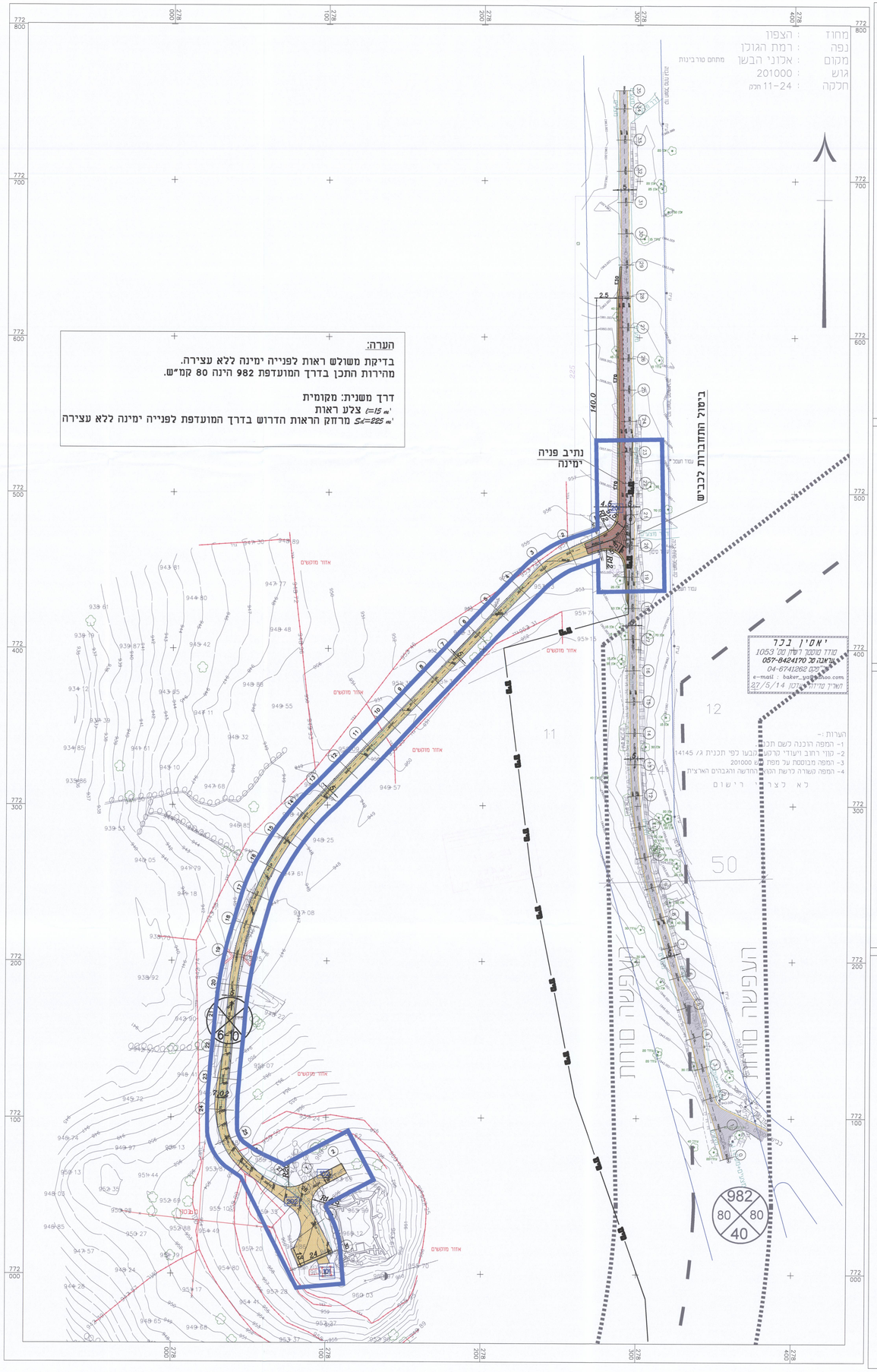
חתך לאורך כביש 982
שדה ראיה