מס' סדורי : MK\545\2015

תשריט איחוד וחלוקה
נספח לתכנית מס' 257-0311662
תכנית מפורטת לאיחוד וחלוקה ללא הסכמת בעלים

מחוז : הצפון
נפה : יזרעאל
מקום : יפיע
גוש : 16875
חלקות : 1, 4, 5

הוכן עבור : אולם ומסעדת יפיע בע"מ

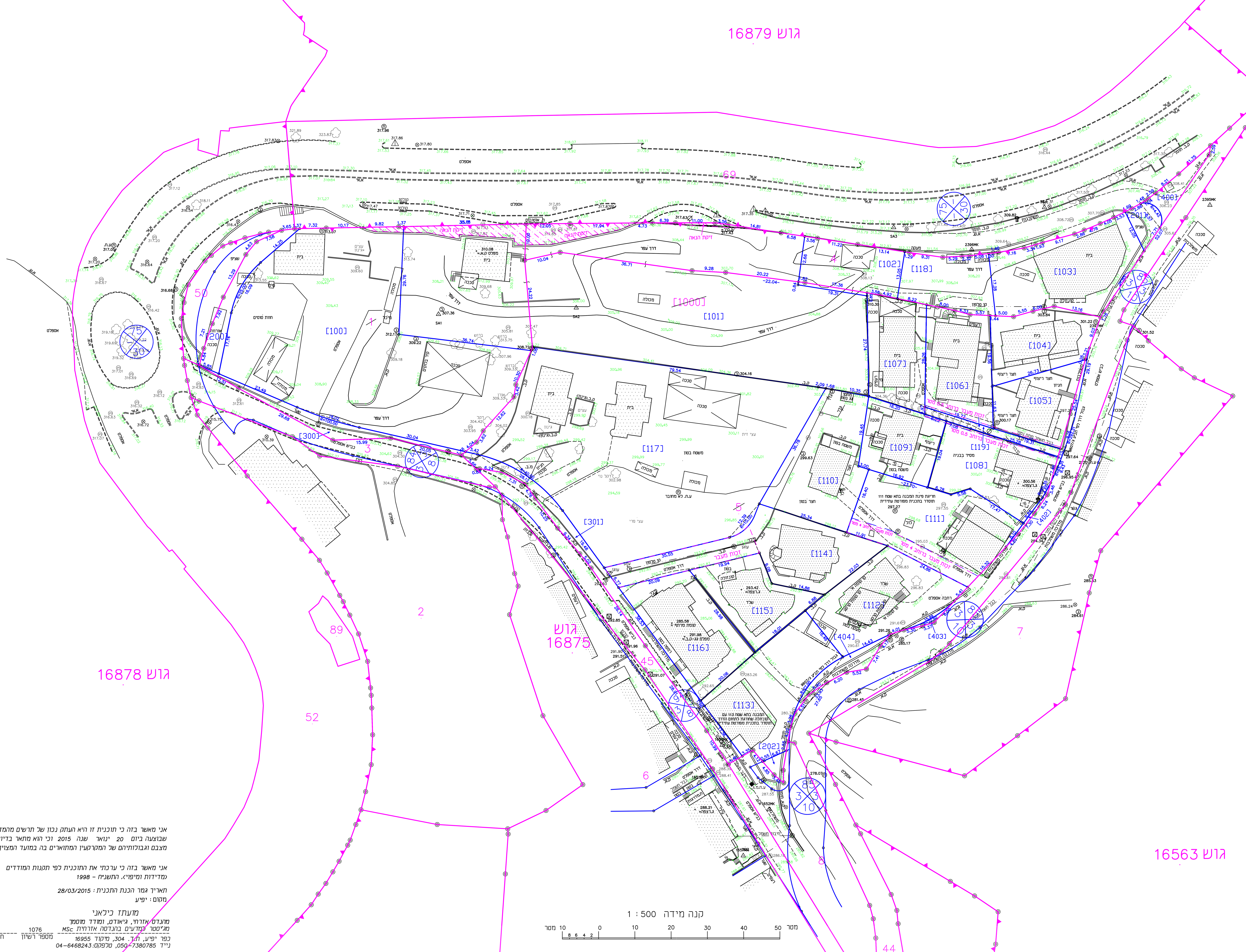

מקרא

- גבול גוש
- גבול חלקה רשומה
- גבול לפי תב"ע
- גבול מגרש מוצע
- גבול מתבטל
- מספר חלקה רשומה
- [1] מספר מגרש מוצע
- מספר דרך (75)
- קו בנין שמאלי (3)
- רוחב זכות הדרך (10)
- קו בנין ימני (5)
- קו חשמל
- קו טלפון
- גדר רשת
- אבן שפה
- קיר בטון
- קיר אבן
- ע.ח. עמוד חשמל מתח נמוך
- ע.ח.מ.ג. עמוד חשמל מתח גבוה
- עוגן עמוד עוגן
- ע.ת. עמוד תאורה
- ע.ט. עמוד טלפון
- ע. עמוד לא מחובר
- ת תמרור
- ה. הידרנט (כיבוי אש)
- ת.ב. תא ביוב
- ת.נ. תא ניקוז
- זית עץ זית

1. איחוד

השטחים בדונם מטר	מספרי החלקות: סופי	מספרי החלקות: ארעי	ת.ב.ע./ת.ש.צ.
4. 536	1		
2. 590	4		
14. 631	5		
21. 757		1000	

2. חלוקה

השטחים בדונם מטר	מספרי החלקות: סופי	מספרי החלקות: ארעי	ת.ב.ע./ת.ש.צ.	
3. 082		100		מגורים א'
4. 559		101		מגורים א'
0. 372		102		מגורים א'
0. 791		103		מגורים א'
0. 466		104		מגורים א'
0. 397		105		מגורים א'
0. 536		106		מגורים א'
0. 470		107		מגורים א'
0. 575		108		מגורים א'
0. 405		109		מגורים א'
0. 718		110		מגורים א'
0. 868		111		מגורים א'
0. 703		112		מגורים א'
0. 760		113		מגורים א'
0. 794		114		מגורים א'
0. 459		115		מגורים א'
0. 650		116		מגורים א'
3. 632		117		מגורים א'
0. 372		118		מגורים א'
0. 077		119		מגורים א'
0. 192		200		שצ"פ
0. 078		201		שצ"פ
0. 028		202		שצ"פ
0. 168		300		דרך גישה
0. 387		301		דרך גישה
0. 096		400		דרך
0. 012		402		דרך
0. 009		403		דרך
0. 101		404		דרך
21. 757		(1000)		

טבלת שינויים/עדכונים

שינוי/עדכון	תיאור	תאריך
01	שינוי בחלוקה עקב החלטה בהתנגדויות	22-09-17
02		
03		
04		

אני מאשר בזה כי תוכנית זו היא העתק נכון של תרשים מהמדידה שבוצעה ביום 20 ינואר שנה 2015 וכי הוא מתאר בדיוק את מצבם וגבולותיהם של המקרקעין המתוארים בה במועד המצוין לעיל.

אני מאשר בזה כי ערכתי את התוכנית לפי תקנות המודדים (מדידות ומיפוי), התשנ"ח - 1998

תאריך גמר הכנת התכנית : 28/03/2015
מקום : יפיע

מועתז כילאני
מהנדס אזרחי, גיאודט, ומודד מוסמך
מג'יסטר למדעים בהנדסה אזרחית MSc
כפר יפיע, ת.ד. 304, מיקוד 16955
נייד 050-7380785, טלפקס: 04-6468243

מספר רשיון 1076 | חתימה

הערות

1. גבולות ושטח החלקות הנ"ל נלקחו ממפת גוש רישום מס' 16875.
2. גבולות שאינם מתוארים הם בלתי מסווגים.
3. מספרי מגרשים מופיעים בסוגריים מרובעים.
4. הגבולות והפרטים נמדדו בשיטה קוטבית.
5. הגבהים הנ"ל הינם גבהים אורתומטריים.
6. התכנית הוכנה בהתאם לתב"ע- ג/9607 .

לא לצורכי רישום

מועתז כילאני
מהנדס אזרחי, גיאודט, ומודד מוסמך
M.Sc
Mouataz Keilani
Civil & Geodetic Engineer
M.Sc
מג'יסטר למדעים בהנדסה אזרחית
הנדסת תחבורה ודרכים - הטכניון
Master of Science in Civil Engineering
Transportation & Highway Engineering
כפר יפיע, ת.ד. 304, מיקוד 16955
Jafa-Nazareth, P.O.BOX 304, 16955
נייד: 050-7380785, MOBILE: 050-7380785, טלפקס: 04-6468243, TELFAX: 04-6468243
דואר אלקטרוני : E-mail: mouataz@netvision.net.il

פרויקט Project	יפיע — גוש 16875 חלקות 1,4,5
כותרת Title	תשריט איחוד וחלוקה נספח לתכנית מס' 257-0311662
תאריך Date	28 03 15
מהדורה Edition	0 1
קנה מידה Scale	1 : 500
חתימה Signature	
מספר רשיון License Number	1076
מס' עבודה Job no'	MK/545/2015
שם קובץ File name	16875-1-4-5-haloka-serial-545.Dwg
מדד:	מועתז
שרטט:	ננסי
אשר:	מועתז
מס' גליון Drawing no'	0 1

תכנית תשריט חלוקה ורישום חלוקה 257-0311662 23/09/2017 10:27:05