

## לולי סוללה חוות לולים - אב טיפוס אי קנ"מ 1:250

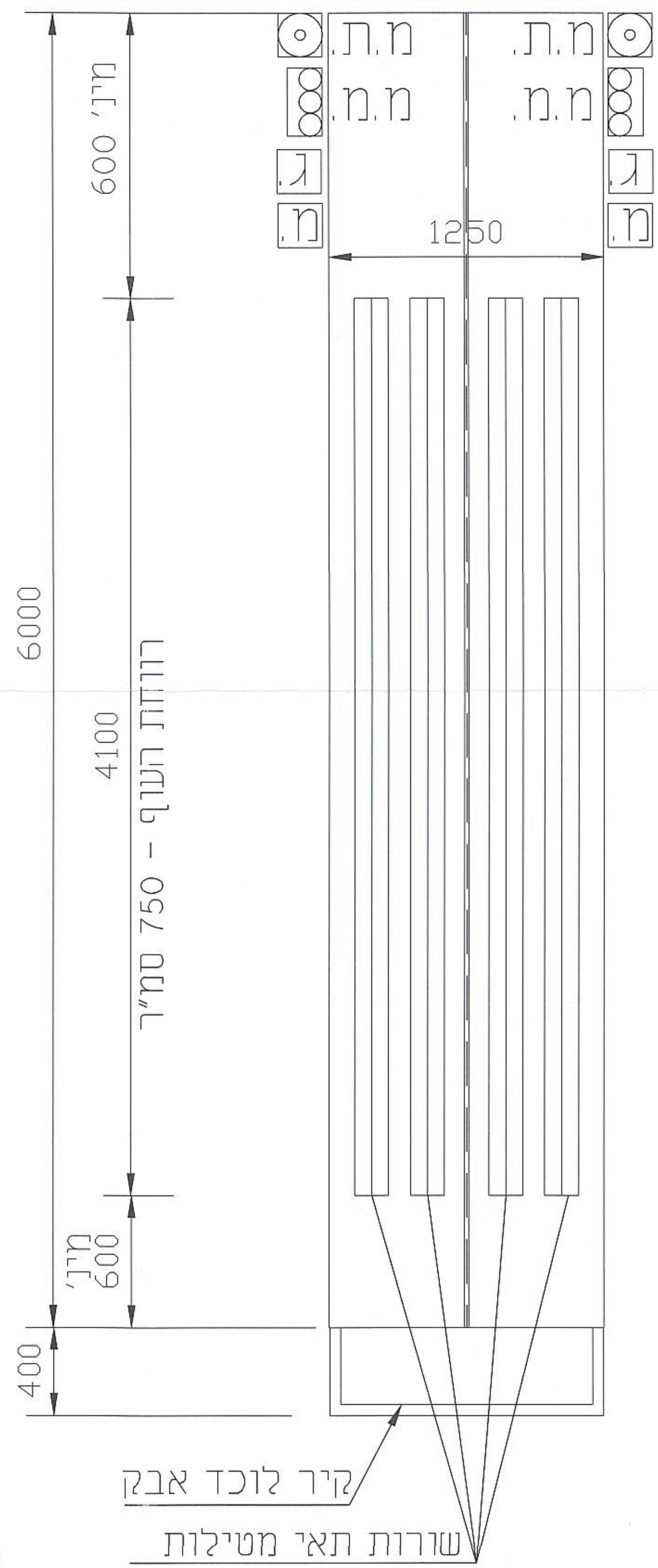

**תכנית**

## תכנית ג\21230

מושב יערה - קביעת יעוד קרקע למבני משק  
להסדרת לולי הטלה

תכנית מפורטת

### נספח מבנה לול טיפוסי

חיתרים או הרשאות	טמכות ראשית המטפלת בתכנית	סוג איחוד וחלוקה
תכנית שניתן מכוחה להוציא ריתורים או הרשאות	ועדה מחוזית	ללא איחוד וחלוקה

**מחזור :** צפון  
**מרחב תכנון מקומי :** מעלה הגליל  
**רשות מקומית :** מועצה אזורית מעלה יוסף  
**ישוב :** מושב יערה  
**שטח התכנית :** 391,872 מ"ר  
**קנה מידה:** 1 : 250 , 1 : 100

גושים וחלקות בתכנית:

גוש	סוג הגוש	חלקות בשלמותן	חלקי חלקות
18226	מוסדר	-	19,24,43
18260	מוסדר	-	51,53,76,86
18261	מוסדר	-	36,52-55,57-59,93,98,101
18390	מוסדר	7,10-11,13-15,23	3-5,12,16,20,29,31,33, 36-37,39
18522	מוסדר	-	8
18523	מוסדר	-	1
21121	מוסדר	-	5,8
21122	מוסדר	-	2-9,13-18,33

שלב: מילוי תנאים למתן תוקף מהדורה: 1 תאריך: 12.2017

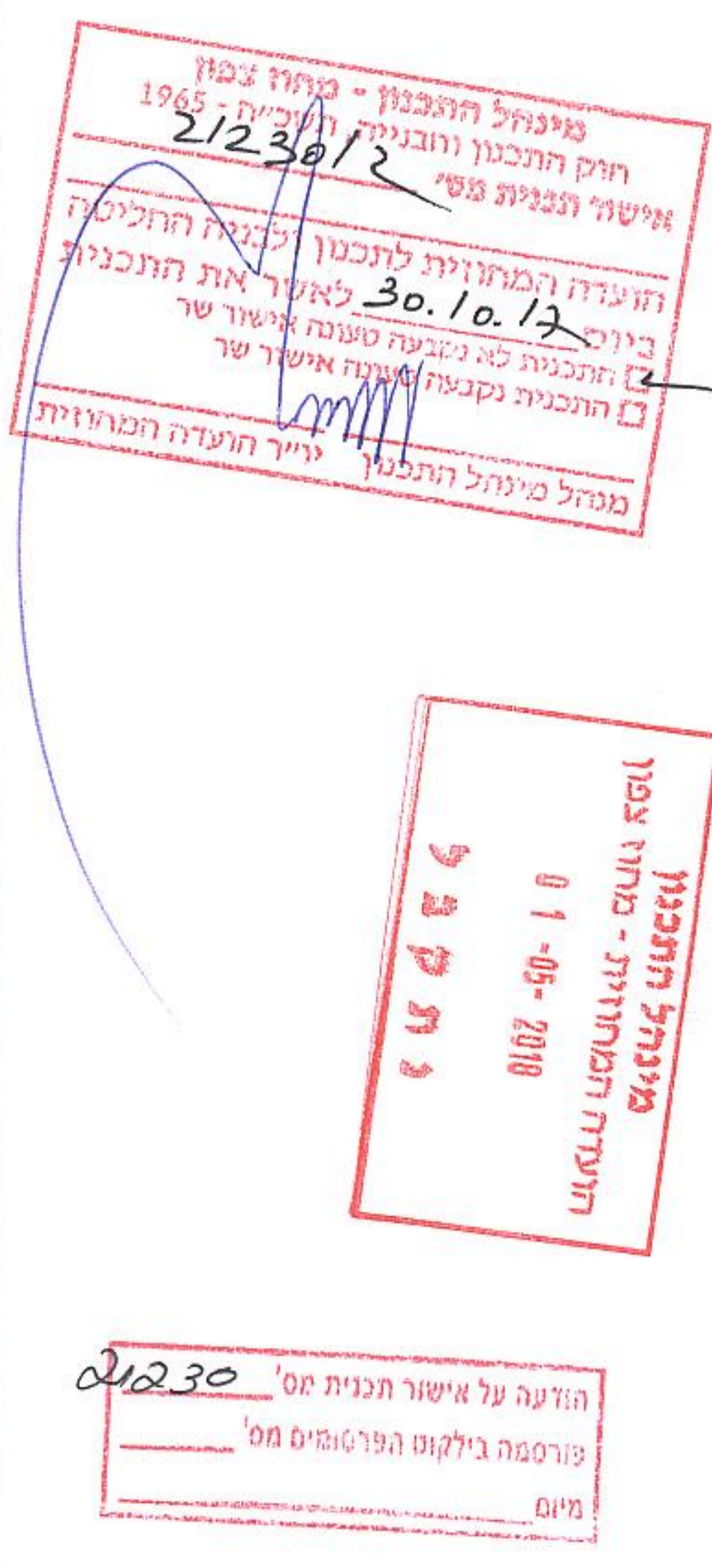

## לולי סוללה

חתך אופייני  
בגג קשתי  
קנ"מ 1:100

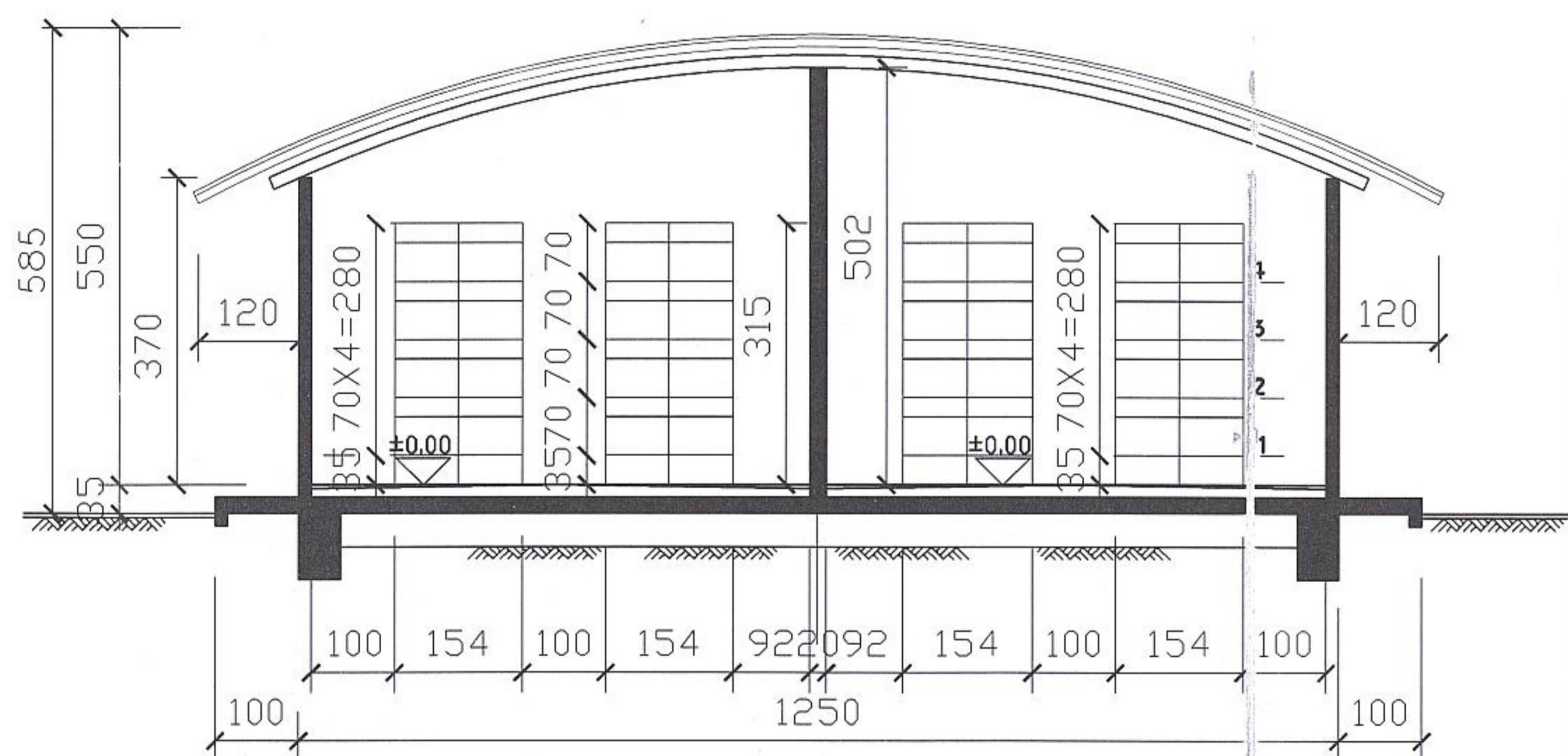

## לולי מעוף חוות לולים - אב טיפוס אי קנ"מ 1:250

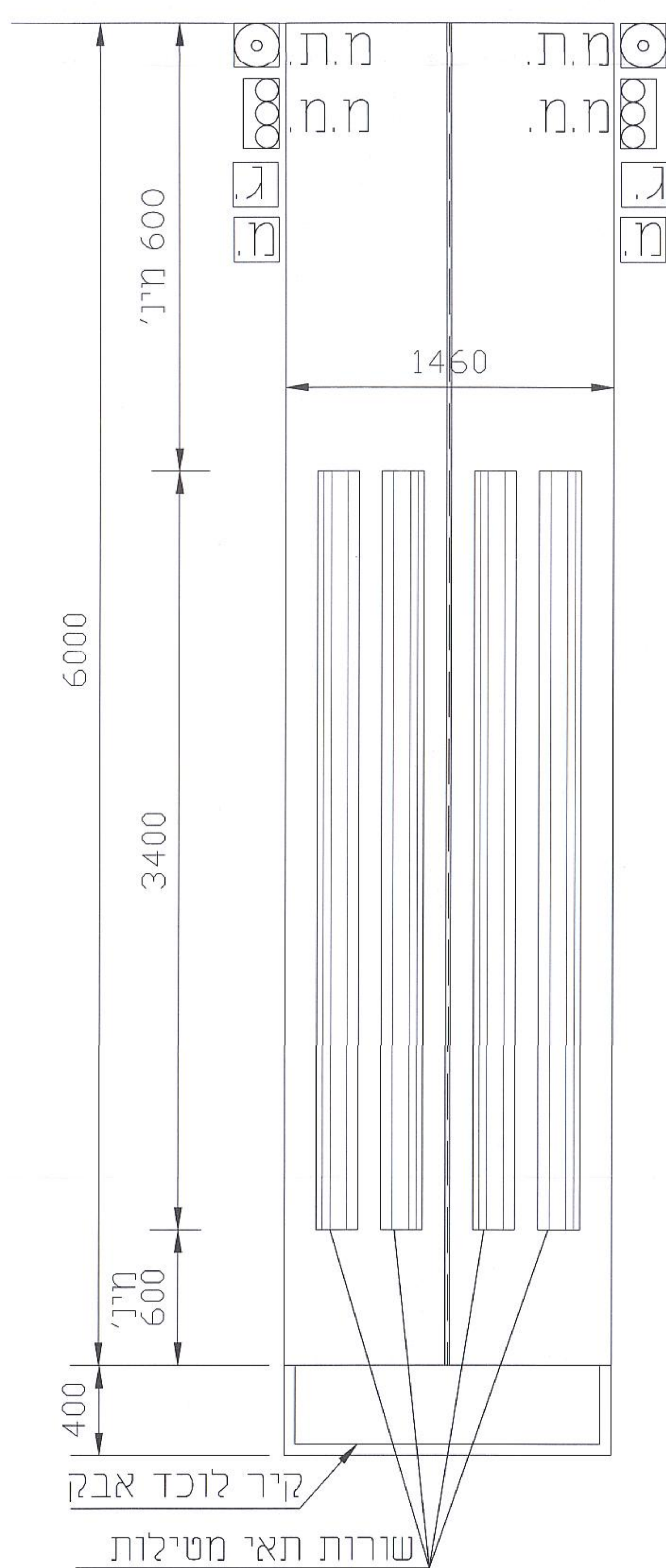

**תכנית**

נר: המידות הן מנחות בלבד  
בוטסות על מיסב הידע הקיים היום  
שירות להשתנות בעתיד

## לולי מעוף

חתך אופייני  
בגג קשתי  
קנ"מ 1:100

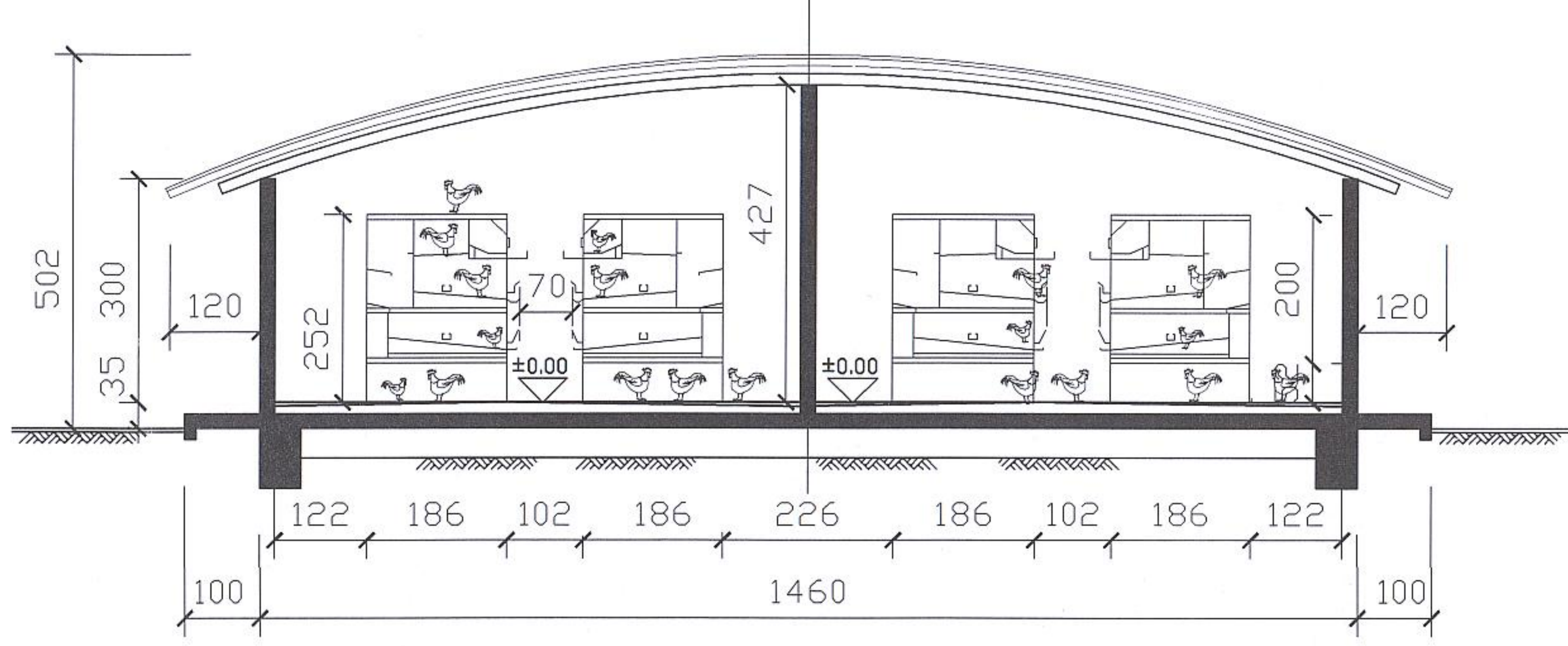

חותמות מוסד התכנון :

שמות וחתימות :

תאריך	חתימה	שם ומספר תאגיד ושם רשות מקומית	מספר זהות	שם פרטי ומשפחה	
15/17		משרד החקלאות ופיתוח הכפר	-	-	מגיש התכנית
15/17		משרד החקלאות ופיתוח הכפר	-	-	יזם בפועל
		מינהל מרקעי ישראל	-	-	בעלי עניין בקרקע
15/17		-	015463839	רודי ברג אדריכלים	עורך התכנית