

חוק התכנון והבנייה, התשכ"ה 1965

תכנית מתאר מקומית

תכנית מס' ג/15656

תכנית מתאר שיבלי אום אל גאנם

מדינת ישראל - משרד התכנון - מנהל מחוז שרון
 תפקיד התכנון והבנייה: תכנון מקומי
 אישור: 15.02.2018
 חתום: [Signature]
תכנית מתאר מקומית
 מנהל מחוז התכנון: אייל רועה

גליון תרשימי התמצאות

1:50,000

קנה מידה:

15/12/2017 : תאריך

מהדורה: 1

שלב: תוקף

גבול התכנית על רקע תמ"א 22
 קנ"מ 1 : 50,000

מקרא

- יער נטע אדם קיים
- יער נטע אדם מוצע
- יער טבעי לשמור
- יער טבעי לטיפוח
- יער פארק קיים
- יער פארק מוצע
- יער פארק חופי
- נטיעות בגדות נחלים
- תחום יער - שכבת עזר

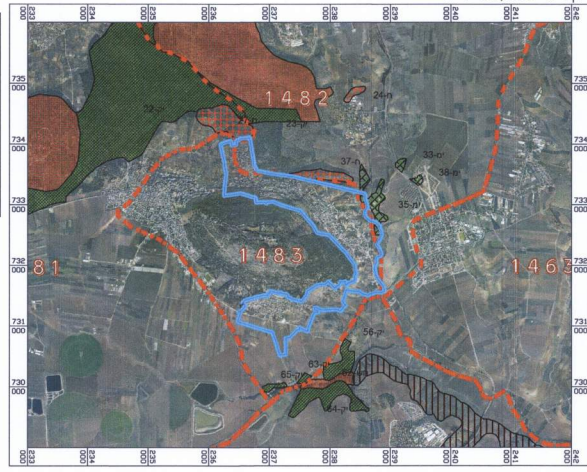

גבול התכנית על רקע תמ"א 8
 קנ"מ 1 : 50,000

מקרא

- חומות טבע מוסדות
- סמולות טבע לריסקדה או בתוקף
- חומות טבע מוצעות
- גן לאומי מוסדר
- גן לאומי בריסקדה או בתוקף
- גן לאומי מוצע
- חומות נח

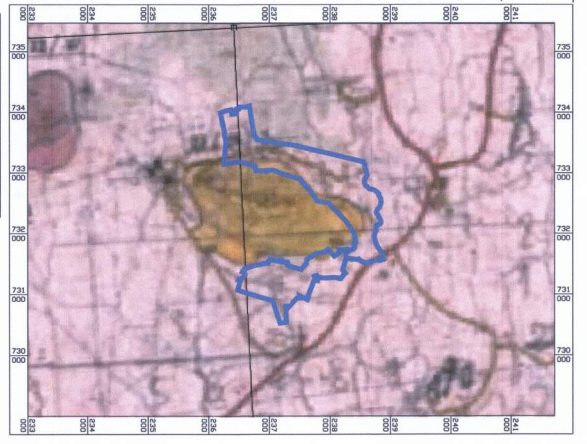

גבול התכנית על רקע מפת שמורות יער
 קנ"מ 1 : 50,000

מקרא

- חומות שמורת יער

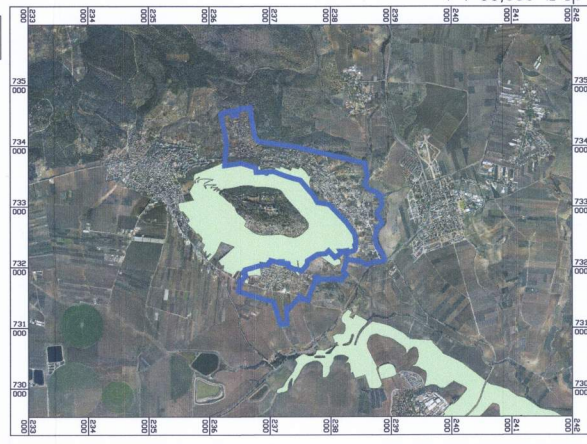

שמות וזחתימות :

| | | | |
|---------------------|--------|--|----------------|
| מגיש התכנית | שם: | ועדת ההיגוי הבין משרדית | תאריך וזחתימה: |
| | כחובת: | | |
| היזם בפועל | שם: | | תאריך וזחתימה: |
| | מספר: | | |
| עורך התכנית | שם: | בענו ברקאי | תאריך וזחתימה: |
| | כחובת: | רז"ח ברודצקי ס א י תל אביב יפו מיקוד 69051 | |
| בעלי הקרקע | שם: | מדינה, פרטיים | תאריך וזחתימה: |
| | כחובת: | | |
| מספר: | | 03-6411090 | תאריך וזחתימה: |
| מספר: | | | |
| תאריך עידכון מידות: | | | |