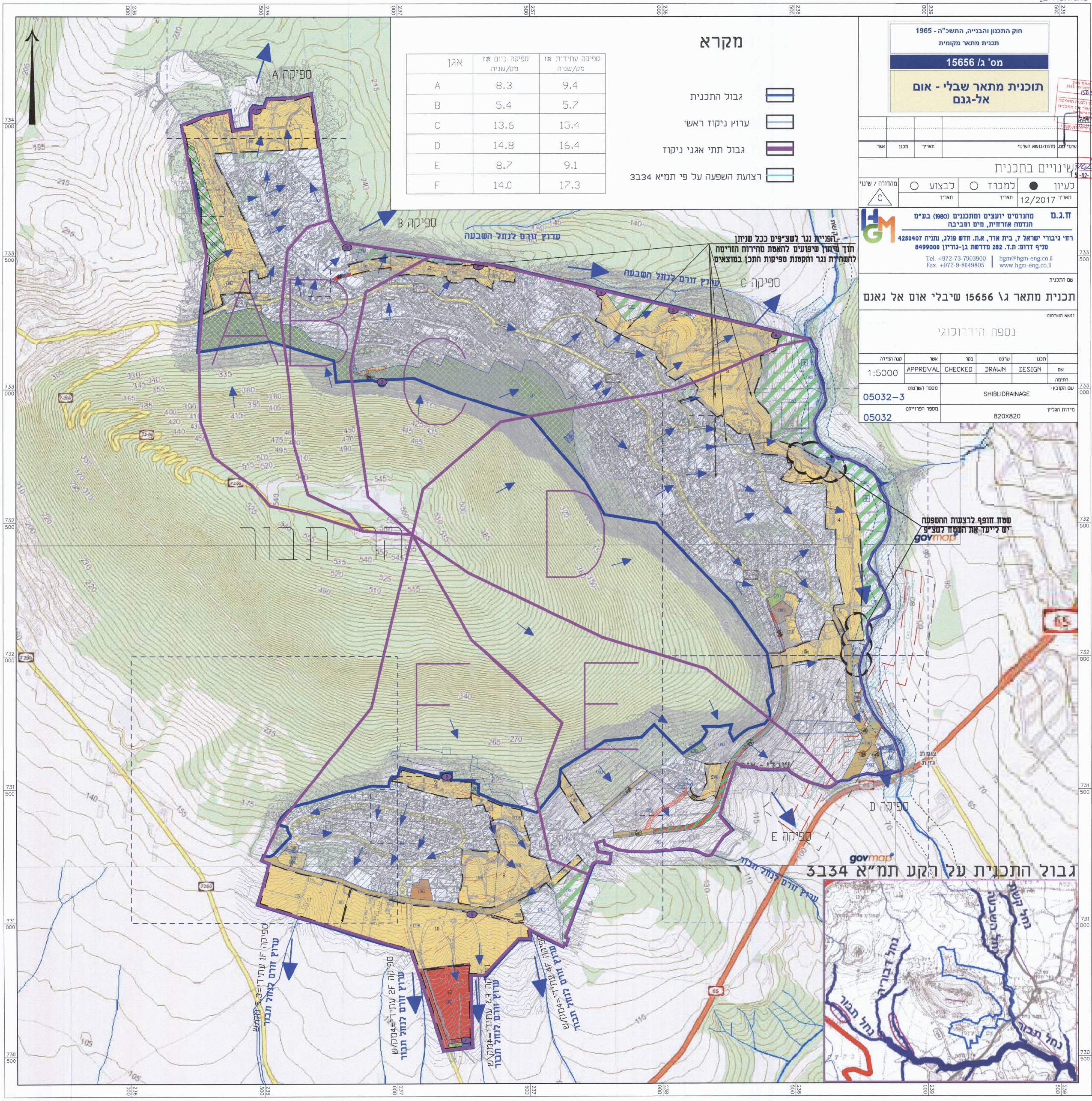

מקרא

אגן	ספיקה כיום מק/שניה	ספיקה עתידית מק/שניה
A	8.3	9.4
B	5.4	5.7
C	13.6	15.4
D	14.8	16.4
E	8.7	9.1
F	14.0	17.3

- גבול התכנית
- ערוץ ניקוז ראשי
- גבול תתי אגני ניקוז
- רצועת השפעה על פי תמ"א 3ב34

חוק התכנון והבנייה, התשכ"ה - 1965

תכנית מתאר מקומית

מס' ג/ 15656

תוכנית מתאר שבלי - אום אל-גנם

שינוי מס.	מהות/נושא השינוי	תאריך	תכנן	אשר

שינויים בתכנית

לעיון ●	למכרז ○	לבצוע ○	מהדורה / שינוי
תאריך 12/2017	תאריך	תאריך	0

ח.ג.מ מהנדסים יועצים ומתכננים (1980) בע"מ
הנדסה אזרחית, מים וסביבה
רח' גיבורי ישראל 7, בית אדר, א.ת. חדש פולג, נתניה 4250407
סניף דרום: ת.ד. 282 מדרשת בן-גוריון 8499000
Tel. +972-73-7903900 | hgm@hgm-eng.co.il
Fax. +972-9-8649805 | www.hgm-eng.co.il

שם התכנית

תכנית מתאר ג\ 15656 שיבלי אום אל גאנם

נושא השרטוט

נספח הידרולוגי

	תכנן	שרטט	בקר	אשר	קנה המידה
שם	DESIGN	DRAWN	CHECKED	APPROVAL	1:5000
חתימה					

שם הקובץ: SHIBLIDRAINAGE	מספר השרטוט 05032-3
מידות הגליון 820X820	מספר הפרוייקט 05032

2014909.1ב.3

15-02-2018