

חוק התכנון והבנייה, התשכ"ה - 1965  
תכנית מפורטת

מס' 257-0352633

שינוי יעוד משצ"פ למתקנים הנדסיים

גליון 1 מתוך 1

שם תוספת	קנין
תוספת בינוי	1100

תאריך 18/08/2017

שמות וחתימות:

עורך: **ח'תוכנית**  
שם: פזירי חביבאללה  
תאריך: **16/08/2017**  
שטח: **16160** נצרת עילית ת.ד. 5250

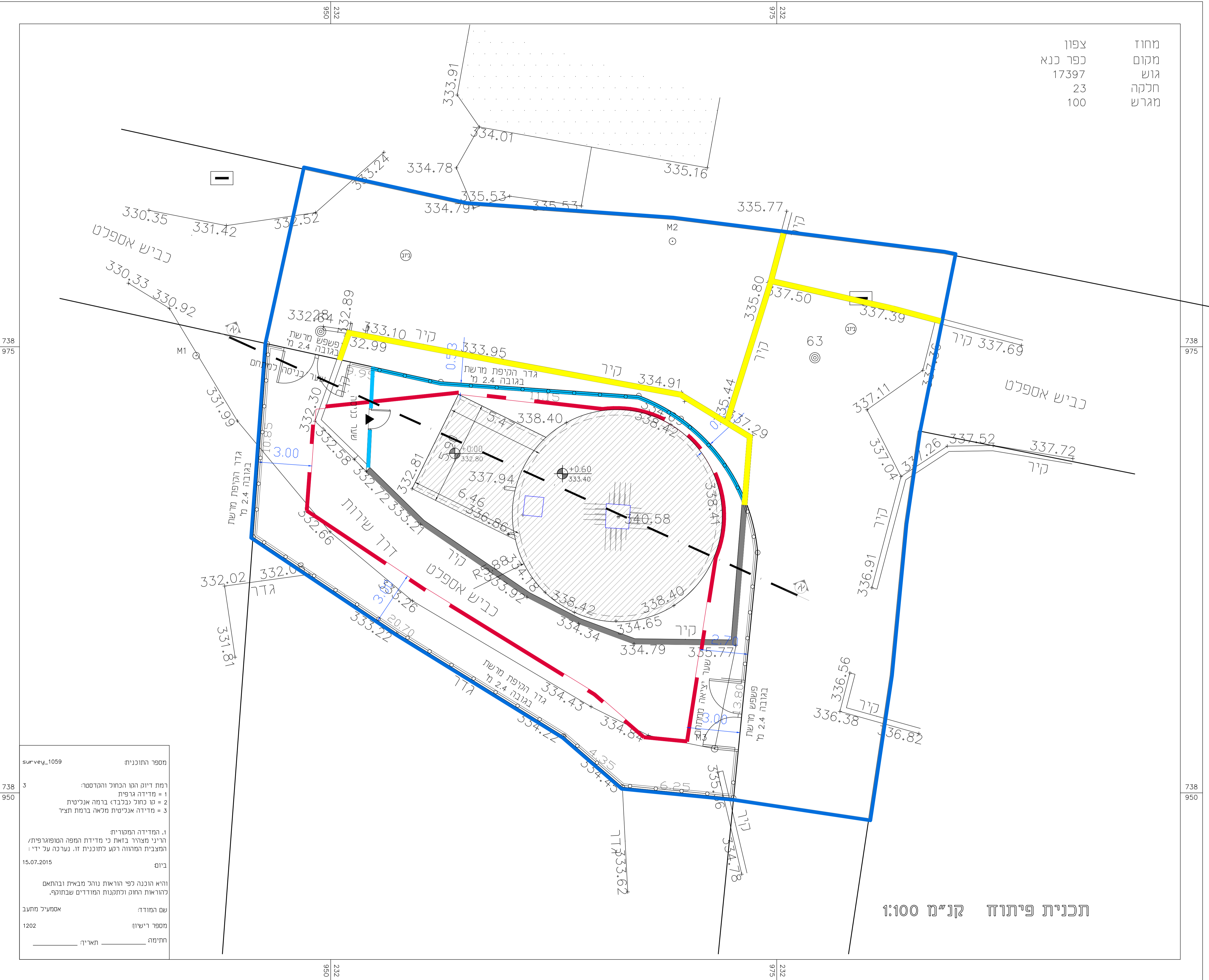

תכנית פיתוח קני"מ 1:100

מספר התוכנית: survey\_1059  
רמת דיוק הגו הנחול והמרטרי:  
1 - מדידה גרפית  
2 - מדידה בגלברד בונה אנליטית  
3 - מדידה אנליטית ממלא ברמת תצו  
י. המדידה המטרית  
הריני מצהיר בזאת כי מדידת המפה הסופוגרפית/ התצבית מתוואה לפי כתובנית זו. נערכה על ידי:  
יום: 15.07.2015  
והיא הונחה לפי הוראות נוהל מבואות ובהתאם לנהאות הוענו ונתקנת המודדים שבתוקר.  
שם המודד: אסתעיל מחעב  
מספר רישוי: 1202  
חתימה: \_\_\_\_\_ תאריך: \_\_\_\_\_

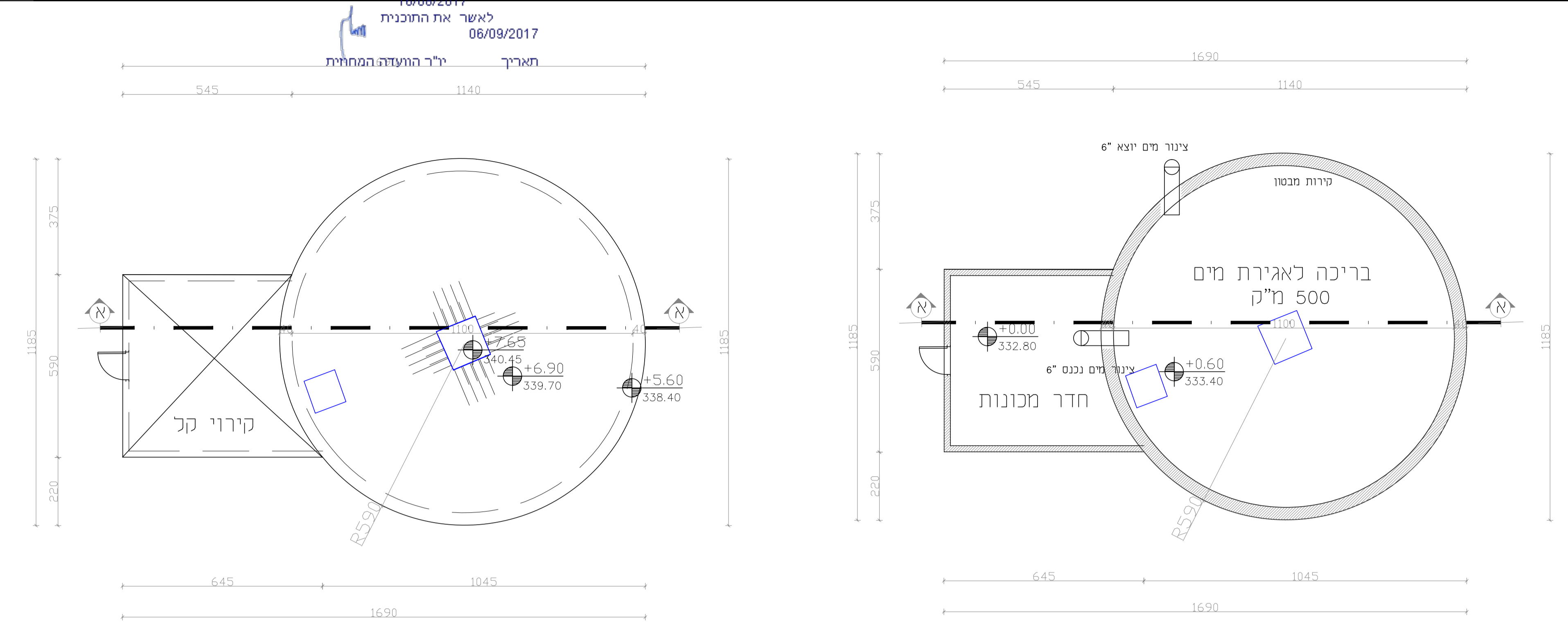

תנוחה כללית קני"מ 1:100

תכנית גג קני"מ 1:100

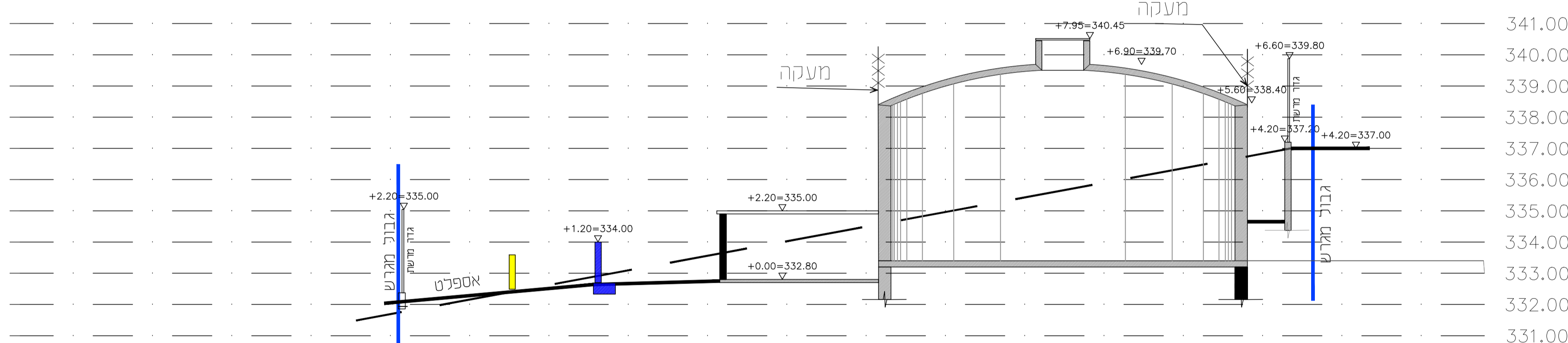

חתך א-א קני"מ 1:100

**חישוב שטח תנוחה**  
±0.00  
528.59  
ז. ח. מכוונות  $(5.45+6.45) \times 5.90 / 2 = 35.10$   
2 - בריכת איגירה  $5.90 \times 5.90 \times 3.14 = 109.30$   
ט"ח"כ שטח כולל נטו -  
 $35.10 + 109.30 = 144.40$

