

תכנית 207-0453761

שינוי בהוראות וזכויות בניה

תכנית בינוי

איחוד וחלוקה	סמכות ראשית	סוג התכנית	אופי התכנית
ללא איחוד וחלוקה	ועדה מקומית	תכנית מפורטת	תכנית שמכוחה ניתן להוציא רישוי בניה

מחוז: מרחב תכנון מקומי
רשות מקומית: עיריית סבריה
שטח התכנית: 818 מ"ר
קנה מידה: 1:250

גושים וחלקות בתכנית:

גוש	סוג הגוש	חלקת בשלשות	חלקי חלקות	מגרש	חתימת מו"ד ותאריך
15282	מוסדר	40			

חותמות מוסד התכנון:

שמות וחתימות:

עורך התכנית	אבו לילי עבד אלחפיו רשיון: 335 אדריכל	ת.ד. 17802	ע"מ חזאל ת.ד. 335	153466815	04-6466815
-------------	--	------------	-------------------	-----------	------------

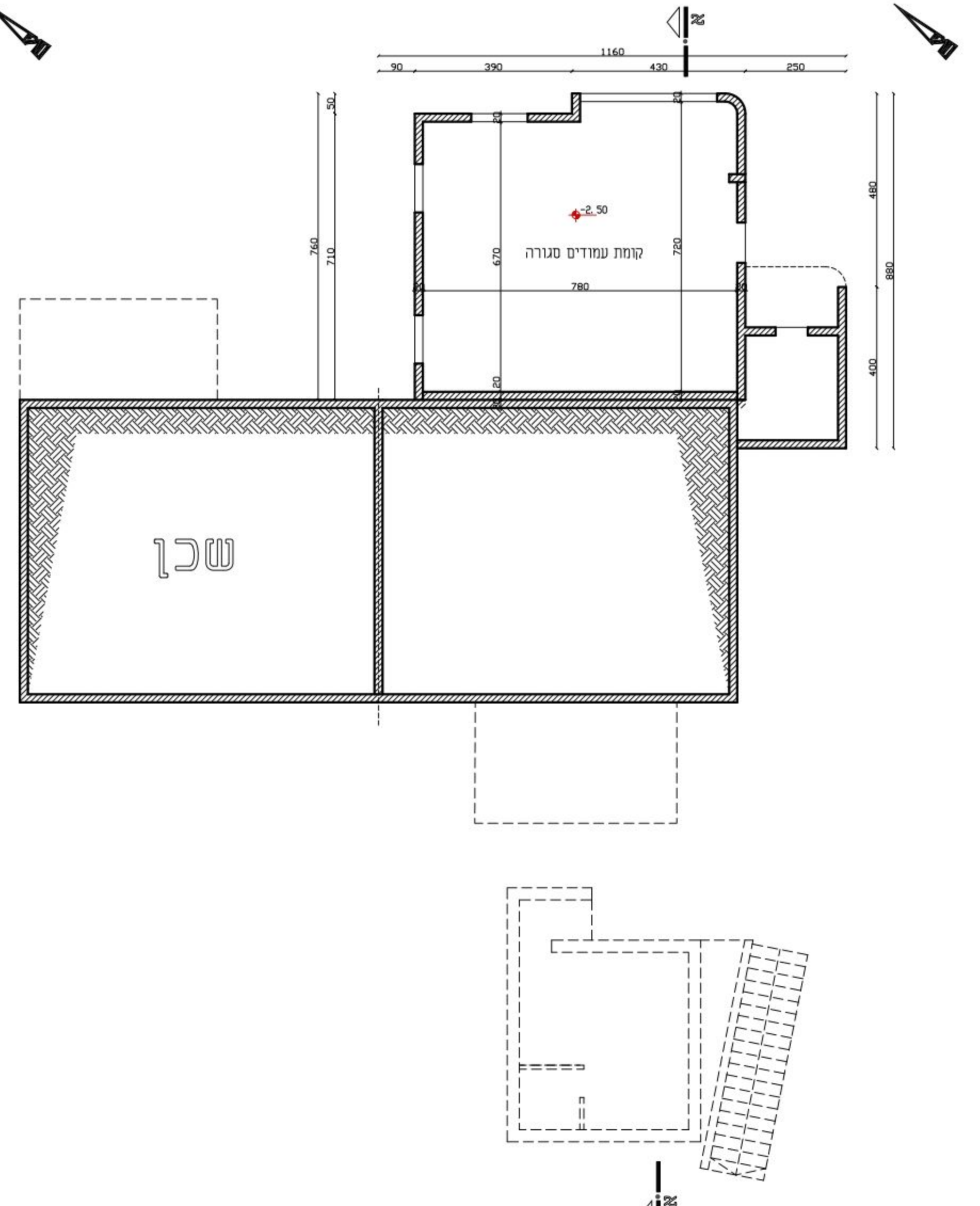
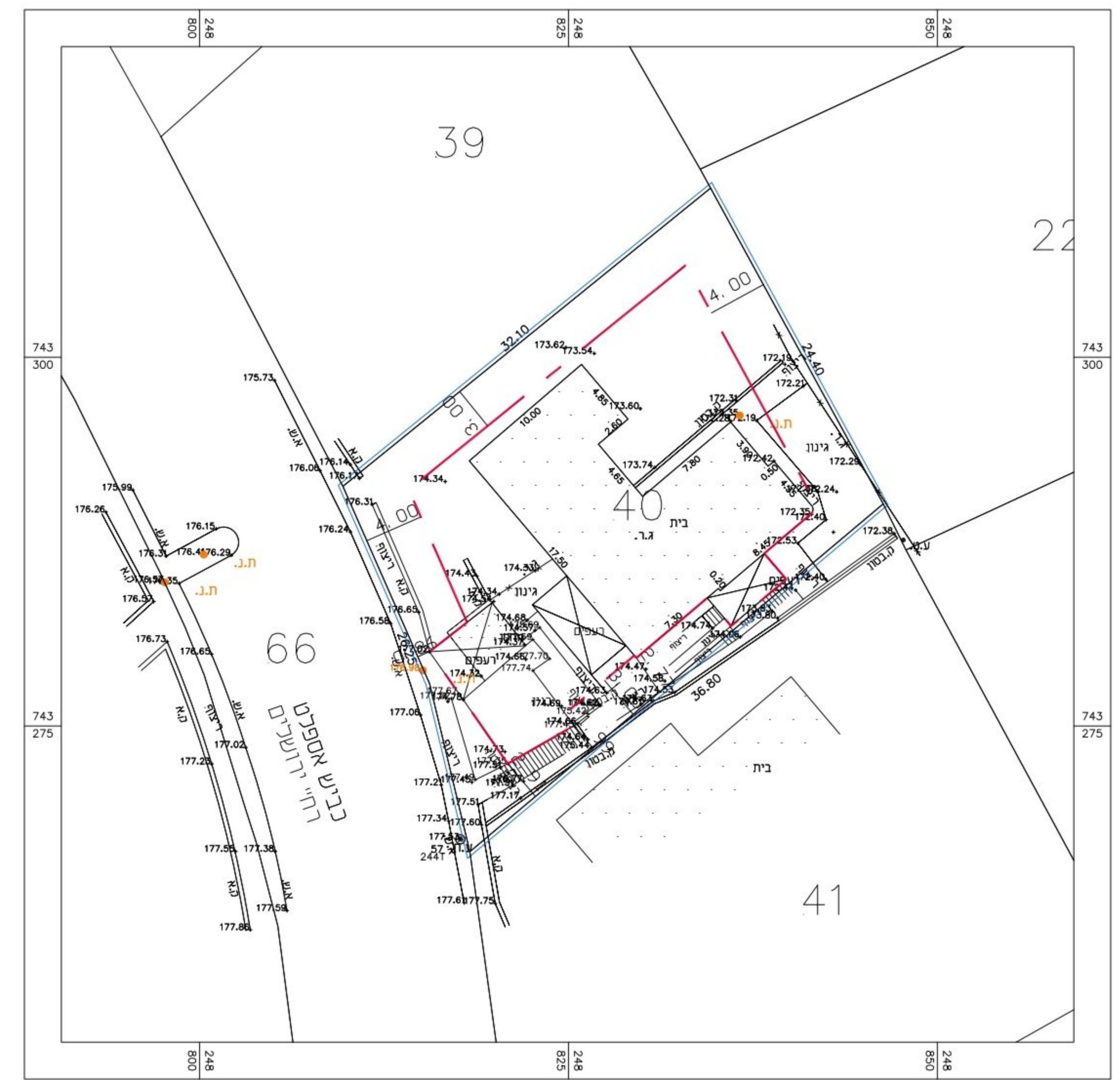

תכנית קומת מרחף קני"מ 1:100



תכנית קומת קרקע קני"מ 1:100

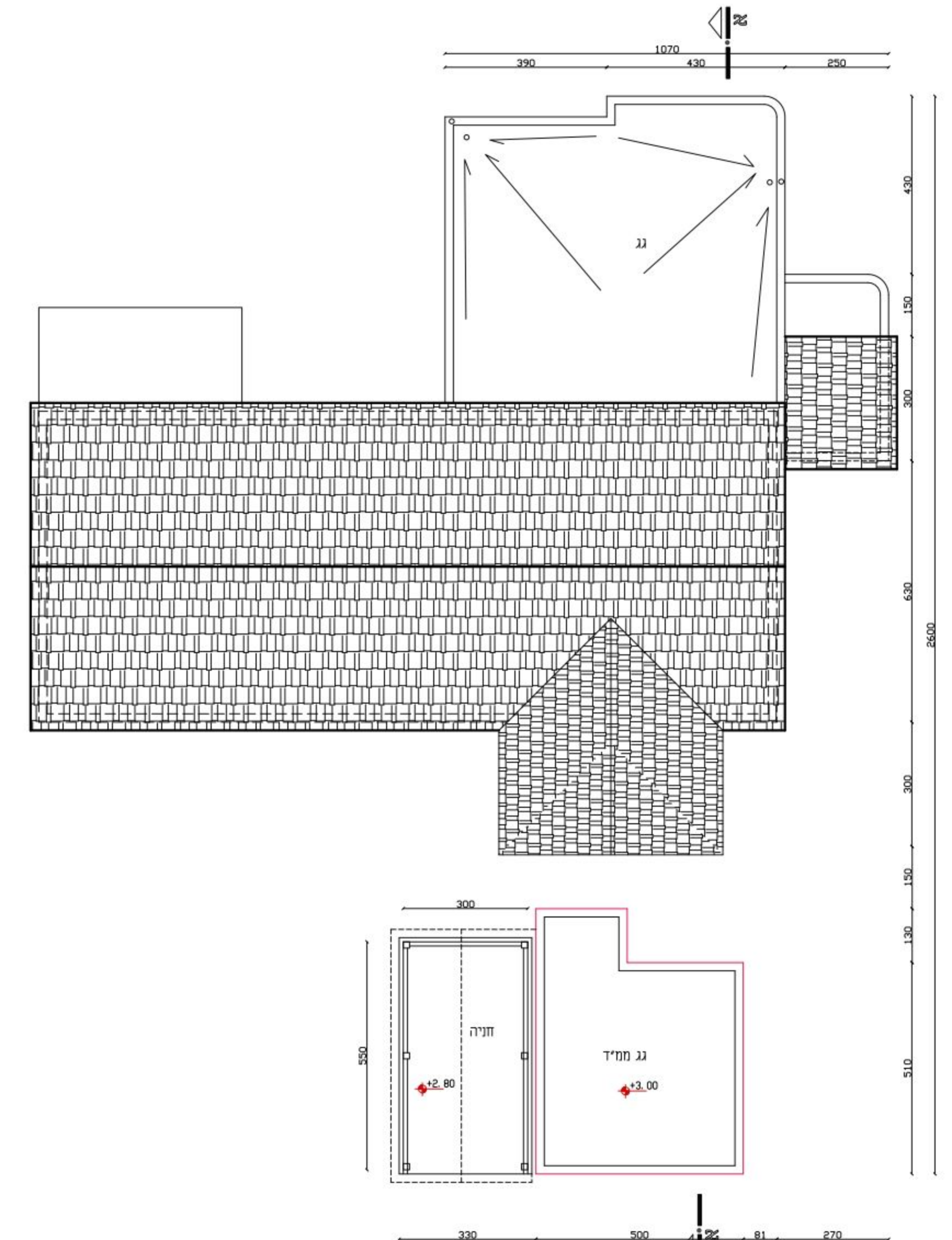

תכנית גגות קני"מ 1:100

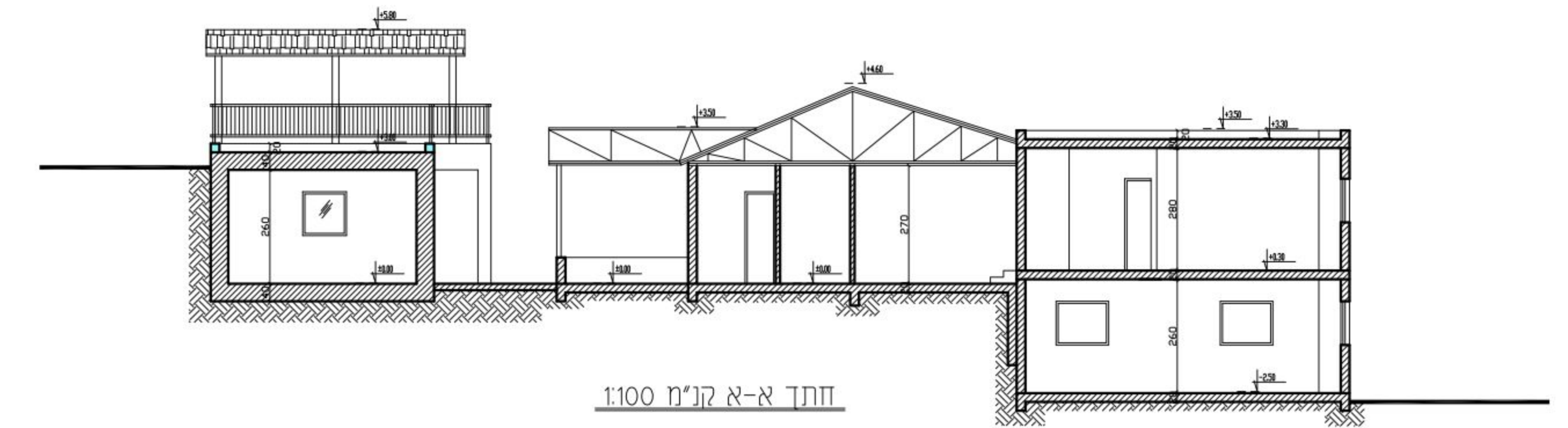

חזית א-א קני"מ 1:100

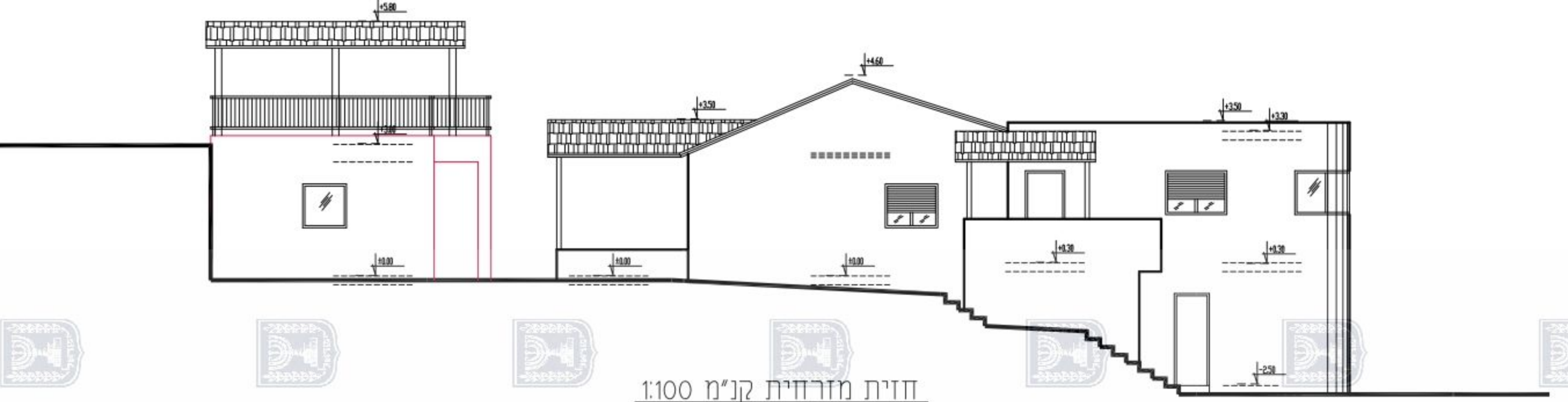

חזית מזרחית קני"מ 1:100

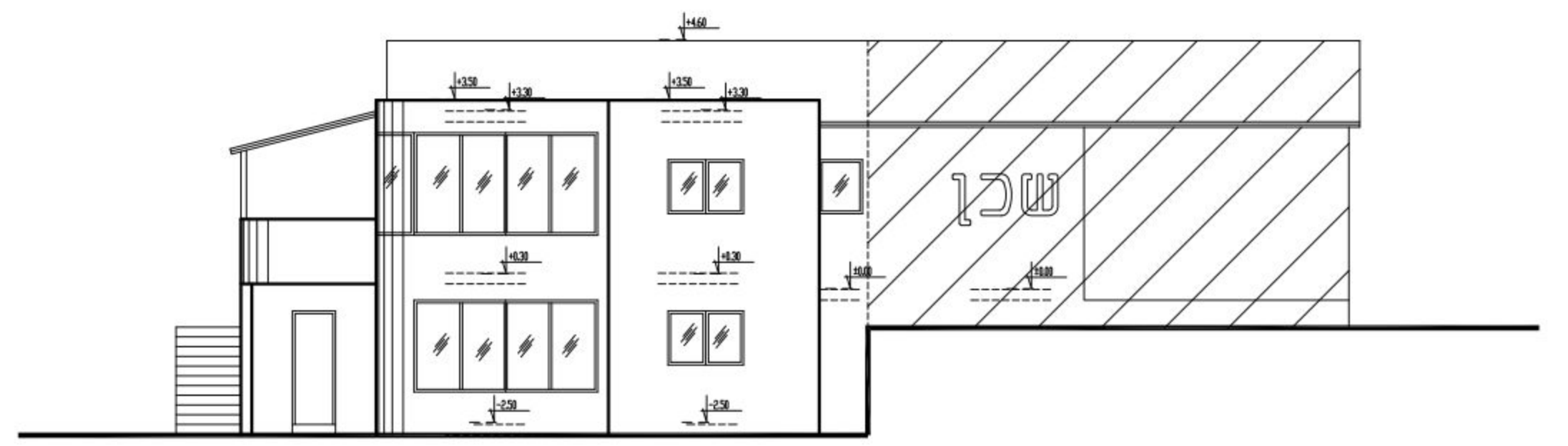

חזית צפונית קני"מ 1:100