חשוב שמחזים

חשוב עמוד קומת קרקע

בית עצי בנתלה

מסגרת הגדות	270.00 × 13.50 × 2.00	
G1	1314 × 1.80 × 7.79	
G2	4.10 × 1.90 × 7.79	
G3	3.10 × 1.80 × 5.56	
G4	13.50 × 2.90 × 33.35	
G5	9.10 × 8.00 × 0.80	
	270.00-13.14-7.79-5.56-33.35-0.80 = 209.36	
סה"כ עמוד בית עצי בנתלה		209.36
G6	עמוד מתכת 17.49 × 4.20×3.45 × 3.00×1.00 - ריבוי מפיין 14 מ"ר	
G7	מחסן 9.92 × 3.20×3.10	
עמוד עירוב בקומת קרקע		23.92
עמוד עיבוי בית עצי בנתלה		185.44
עמוד עיבוי יחידת הגרים		54.8
	209.36 - 23.92 = 185.44	
	6.85 × 8.00 = 54.8	

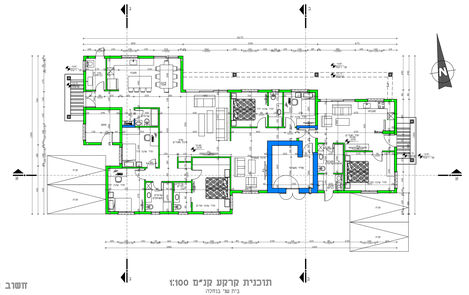

תוכנית קרקע קנ"מ 1:100

בית עצי בנתלה

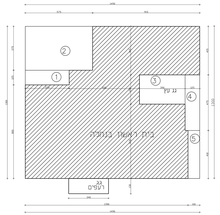

חשוב שמחזים

חשוב עמוד קומת קרקע

בית ראשון בנתלה

מסגרת הגדות	193.7 × 13.0 × 14.90	
G1	4.68 × 1.25 × 3.75	
G2	21.56 × 5.75 × 3.75	
G3	9.75 × 2.50 × 10.90	גן עץ
G4	5.93 × 4.75 × 1.25	
G5	4.10 × 4.10 × 1.00	
	193.7-4.68-21.56-9.75-5.93-4.10=147.68	
סה"כ עמוד בית ראשון בנתלה		147.68
G3	9.75 × 2.50 × 3.90	גן עץ
	4.42 × 1.20 × 3.40	גן רעמים
עמוד עירוב בקומת קרקע		14.17

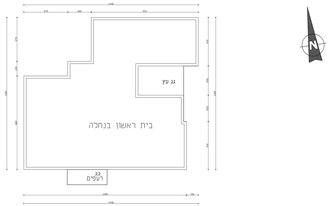

תוכנית קרקע קנ"מ 1:100

בית ראשון בנתלה

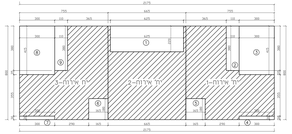

צמרים 1-2-3
חשוב שמחזים

חשוב עמוד קומת קרקע

מסגרת הגדות: 174 × 8 × 21.75 מ"ר

G1	13.75 × 2.20 × 6.25
G2	4.18 × 3.80 × 1.10
G3	12.45 × 4.15 × 3
G4	0.9 × 0.30 × 3
G5	2.97 × 1.80 × 1.65
G6	2.97 × 1.80 × 1.65
G7	0.9 × 0.30 × 3
G8	12.45 × 4.15 × 3
G9	4.18 × 3.80 × 1.10

סה"כ עמוד יחידת אירוח 174 - 54.75 = 119.25 מ"ר

יח' אירוח 1 - 7.55×8=60.4
60.4-12.45-4.18-0.9-2.97= 39.9 מ"ר

יח' אירוח 2 - 6.65×8= 53.2
53.2-13.75=39.45 מ"ר

יח' אירוח 3 - 7.75×8= 60.4
60.4-12.45-4.18-0.9-2.97= 39.9 מ"ר

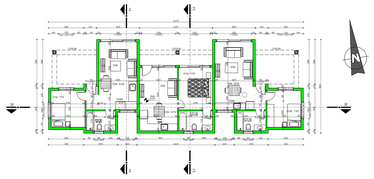

תוכנית יחידת אירוח 1-2-3 קנ"מ 1:100

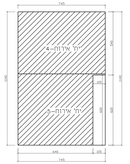

צמרים 4-5
חשוב שמחזים

חשוב עמוד קומת קרקע

מסגרת הגדות: 84.93 × 11.40 × 7.45

G1	6.3 × 6 × 1.05

סה"כ עמוד יחידת אירוח 84.93 - 6.3 = 78.6 מ"ר

עמוד יח' 4 - 7.45×5.40= 40.23 מ"ר

עמוד יח' 5 - 7.45×6=44.7
44.7-6.3= 38.4 מ"ר

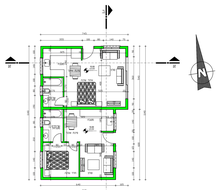

תוכנית יחידת אירוח 4-5 קנ"מ 1:100

מבלת שמחזים:

בית ראשון בנתלה	161.85
בית עצי בנתלה	209.36
יחידת הגרים עמודה כבית עצי בנתלה	54.8
סה"כ מגורים	426.01
צמרים:	
צמר 1	39.9
צמר 2	39.45
צמר 3	39.9
צמר 4	40.23
צמר 5	38.4
סה"כ צמרים	197.88

מחוז הצפון
נפה עכו
מקום לימן
גוש 18210
חלקה 7
הוכן עבור
בעל קרקע
קנה מידה 1 : 500
מגרש
מגרש
מגרש