חוק התכנון והבניה, התשכ"ה - 1965
משרד האוצר - מחוז צפון
הוועדה המחוזית החליטה ביום :
08/11/2017
לאשר את התוכנית
12/03/2018
תאריך יו"ר הוועדה המחוזית

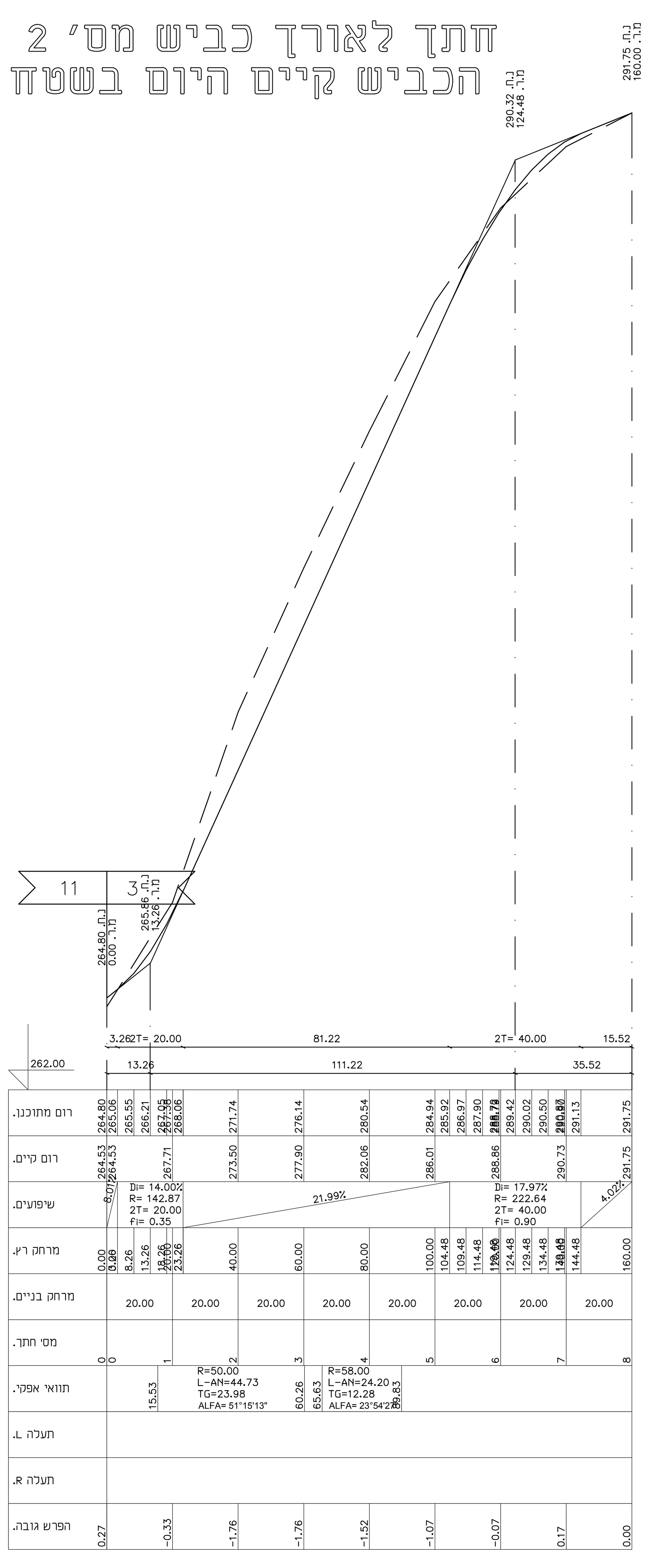

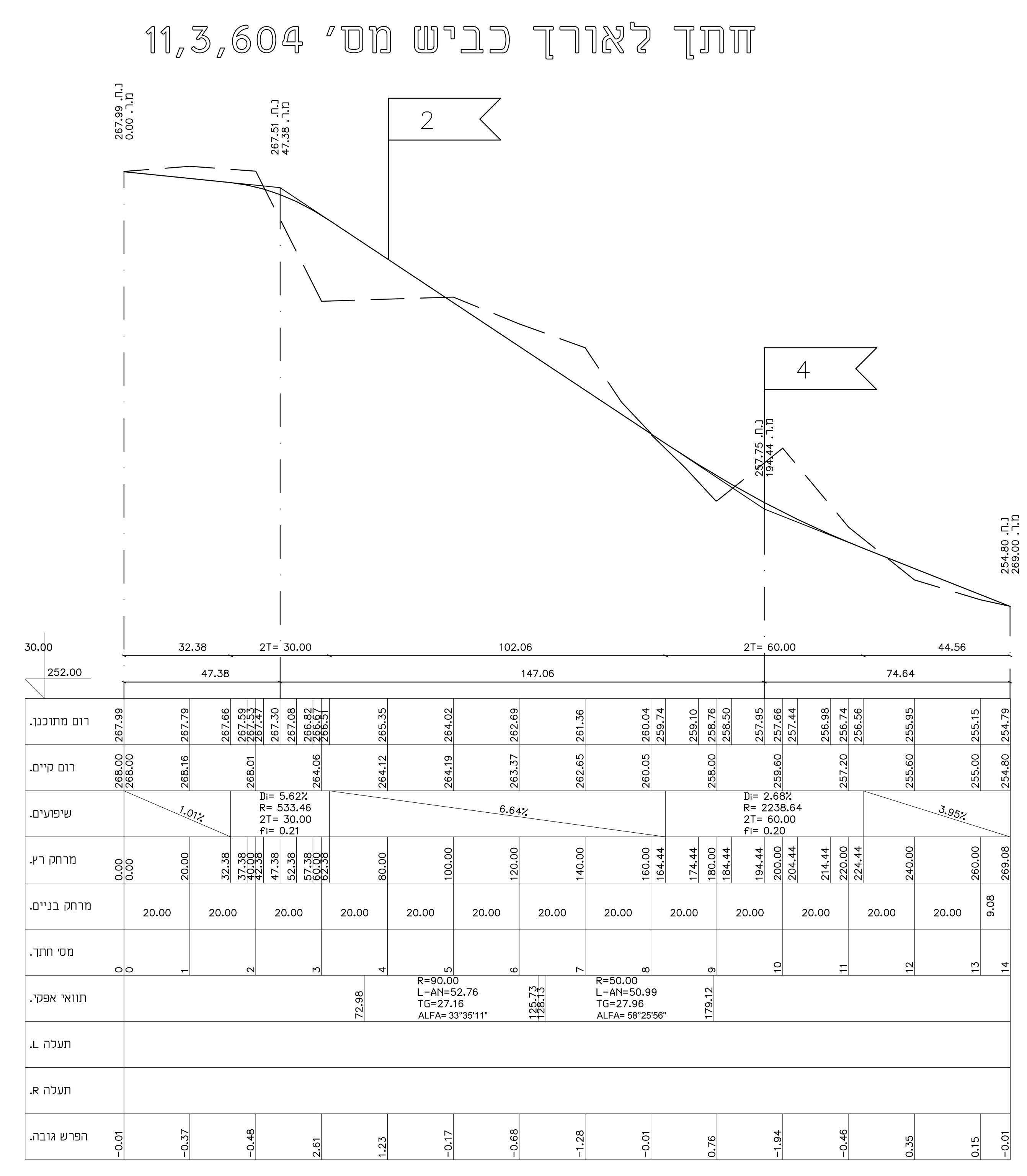

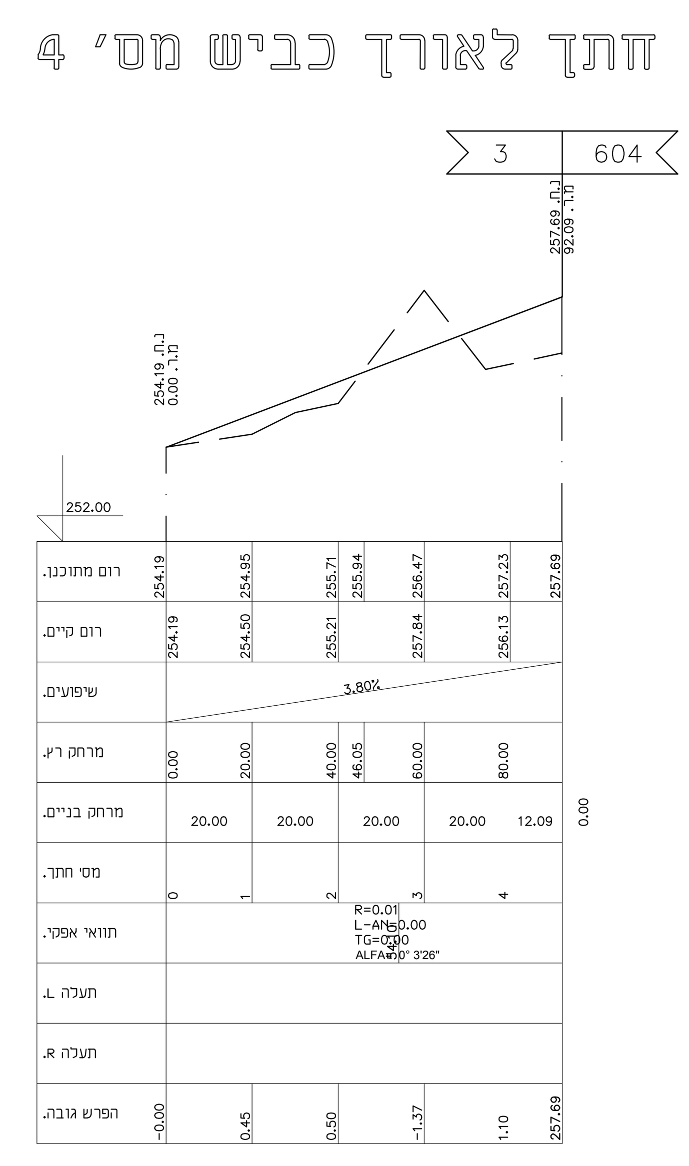

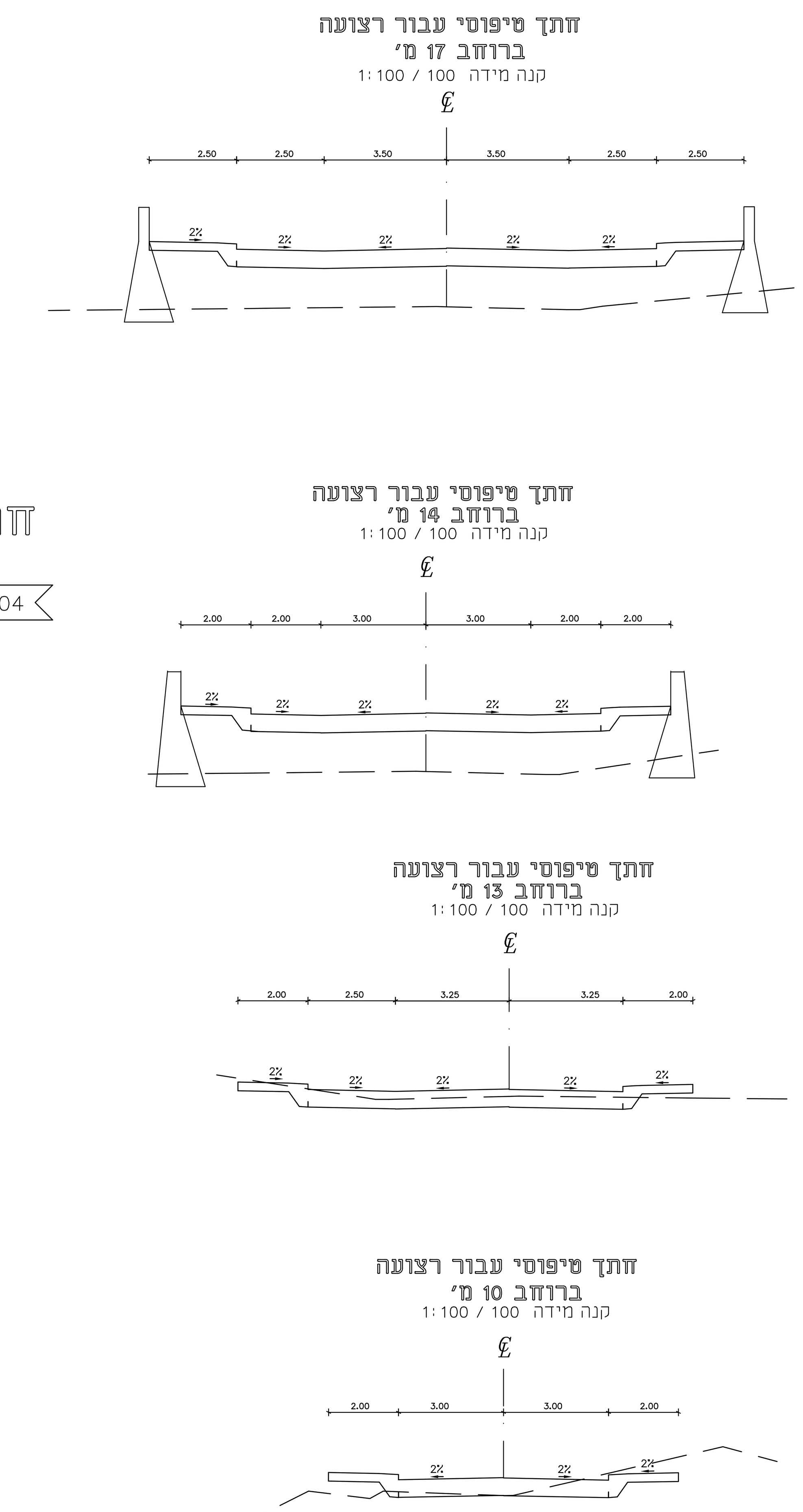

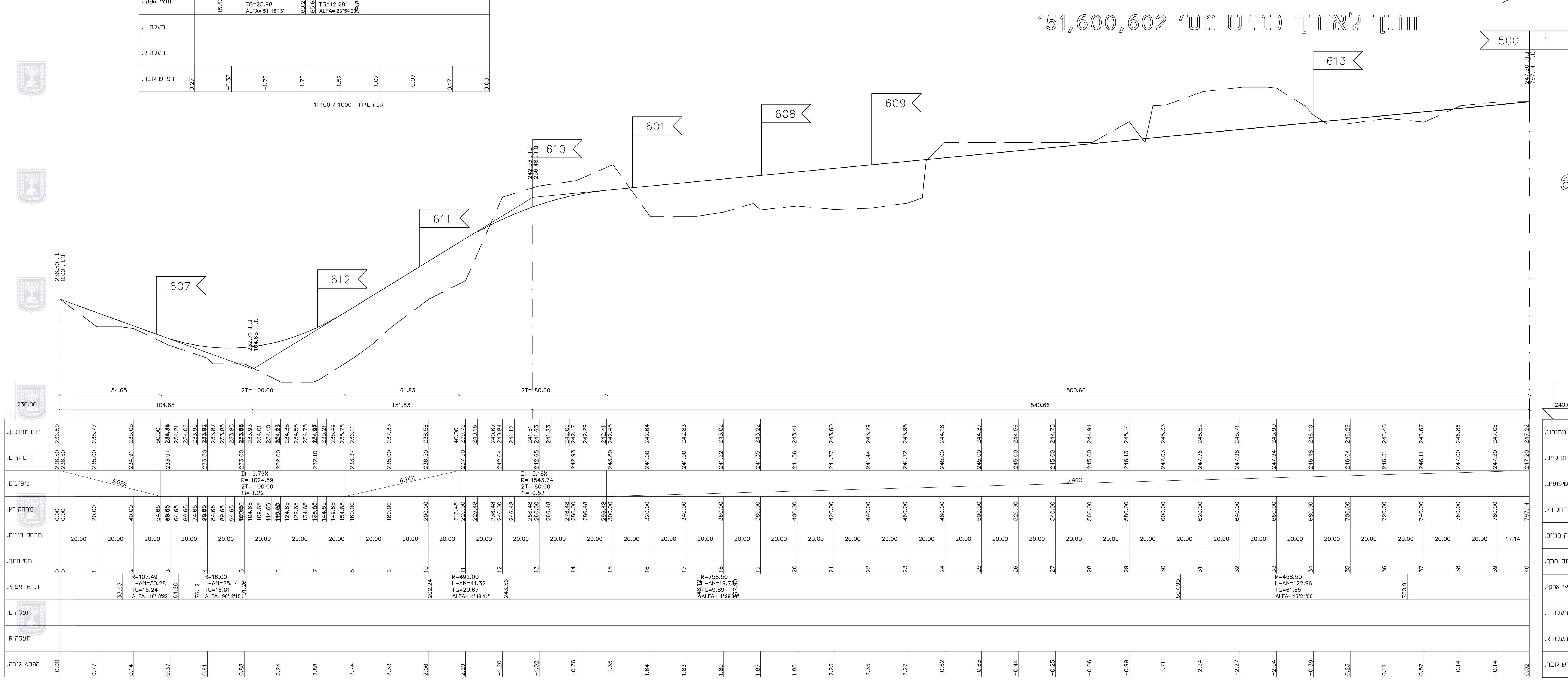

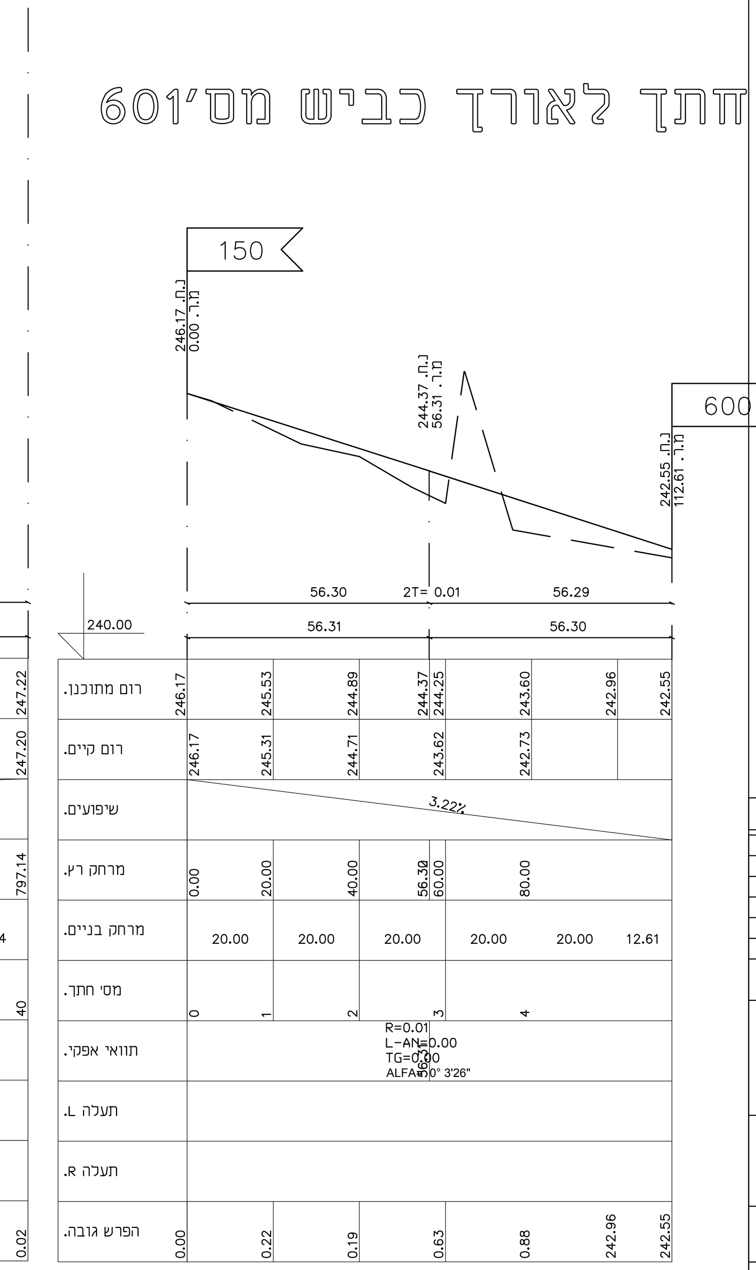

נספח תחבורה

מס׳ 260-0229245

תכנון מחדש והקמת שכונה חדשה דרומית לישוב נחף. ג\22298

נספח לתכנית	גליון 2 מתוך 2
תחולה	מנחה
תיאור	חתכים לאורך הכבישים
תאריך עריכת הנספח	07/03/2017
רשימת התרשימים	קנ"מ
מצב מאושר	1:100/1000

שמות וחתימות:

עורך הנספח	שם: גסאן מזאוי	חתימה:
	תאגיד: יועץ תנועה	

מזאוי ג׳סאן
מהנדס תנועה וכבישים
מ.ר. 79631 - טל: 050-5589133

לביצוע	תאריך:	חתימה:	למכרז	תאריך:	חתימה:		תאריך:	חתימה:

תפוצה	שינוי	תאריך	מהות השינוי	חתימה
		07/3/17	לפי הועדה המחוזית	
		21/2/17	לפי הועדה המחוזית	
		23/6/16	לפי המחוזית	
		16/3/15	לפי נתיבי ישראל	
		10/2014	לפי נתיבי ישראל	
		01/2014	לפי הועדה המחוזית	

משרד אינג׳ גסאן מזאוי
תכנון כבישים וייעוץ תנועתי
נצרת ת.ד.8064-16000 פקס. 04-6566475 טל 050-5589133

פרויקט
מפורטת מס׳ ג/22298
גושים19126-19127 בנחף

תכנית
חתכים לאורך הכבישים

הוכן עבור
משרד אבראהים דוירי

תכנית מס׳:	בקר אשר	תאריך	קנ"מ:
tih-0213.dwg		02/2013	1:100/1000