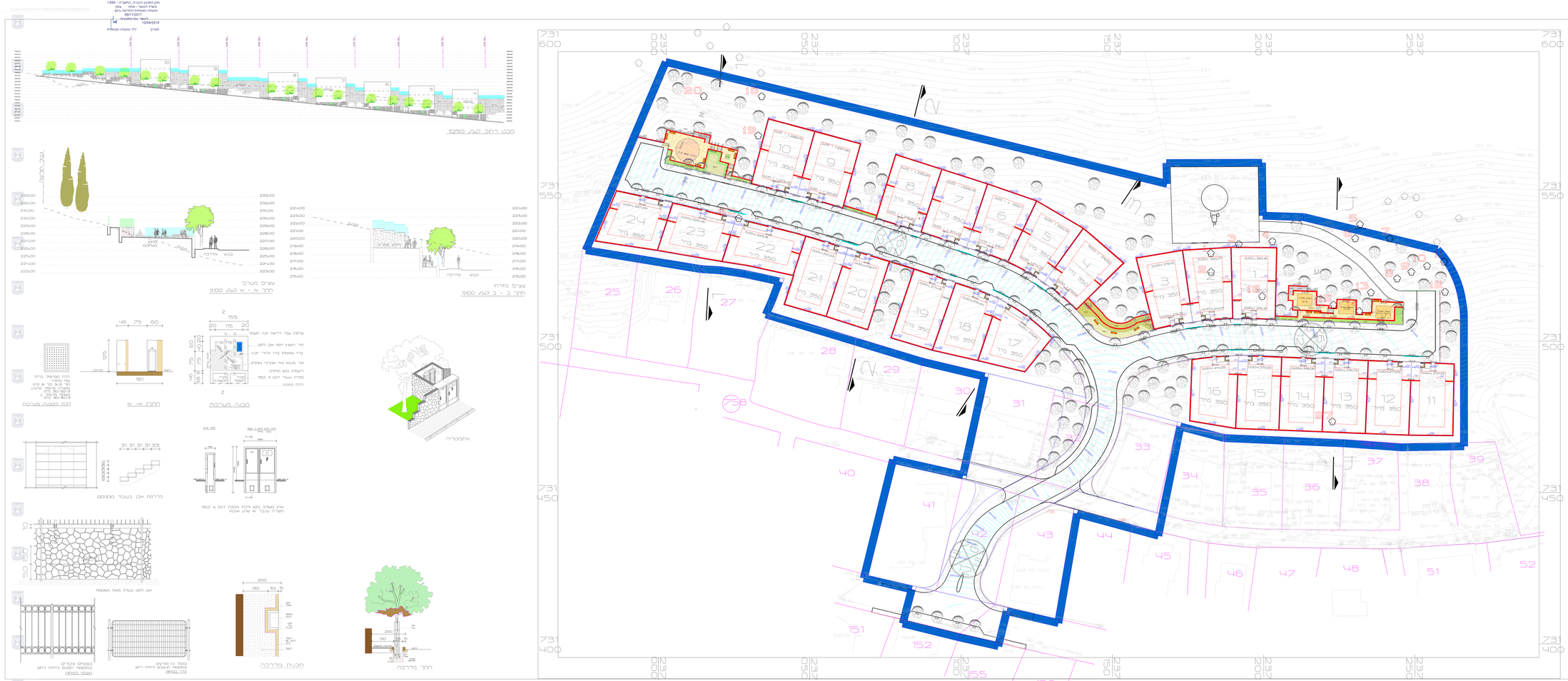

הוראות פיתוח
(ניספח נוף)

מס' 251-0236539

ג\21832
אום אל גאנם
שכונת מגדל המים

נספח לתשריט גליון 1 מתוך 1

תחולה	רקע
תיאור	נספח נופי
תאריך עריכת הנספח	25.09.2016
רשימת התרשימים	קנ"מ
נספח נופי	1:250
מבט רחוב	1:250
חתכים	1:250
פרטי פיתוח	-

שמות וחתימות:

עורך הנספח	שם: זאב קליין אדריכלות נוף ופיתוח סביבתי	חתימה: