

מפה מצבית קני"מ 1:250 תשריט חלוקה קני"מ 1:250

תשריט חלוקה תכנית מפורטת חלקה 16 ראש פינה תכנית מס. 259-0244822

מחוד : הצפון
נפה : צפת
מקום : ראש פינה
גוש : 13941
חלקה : 16
הוכן עבור : דינה מילמן
שטח חלקה רשום : 5.931 דונם מטרי

1. חלוקה

| השטחים בדונם מטרי | מספרי החלקות | | |
|-------------------|--------------|------|-----|
| | סופי | ארעי | 101 |
| 1.868 | | 16/1 | 101 |
| 3.356 | | 16/2 | 102 |
| 0.449 | | 16/3 | 201 |
| 0.258 | | 16/4 | 301 |
| 5.931 | <16> | | |

מגורים א'
מגורים א'
שציפ'
דרך

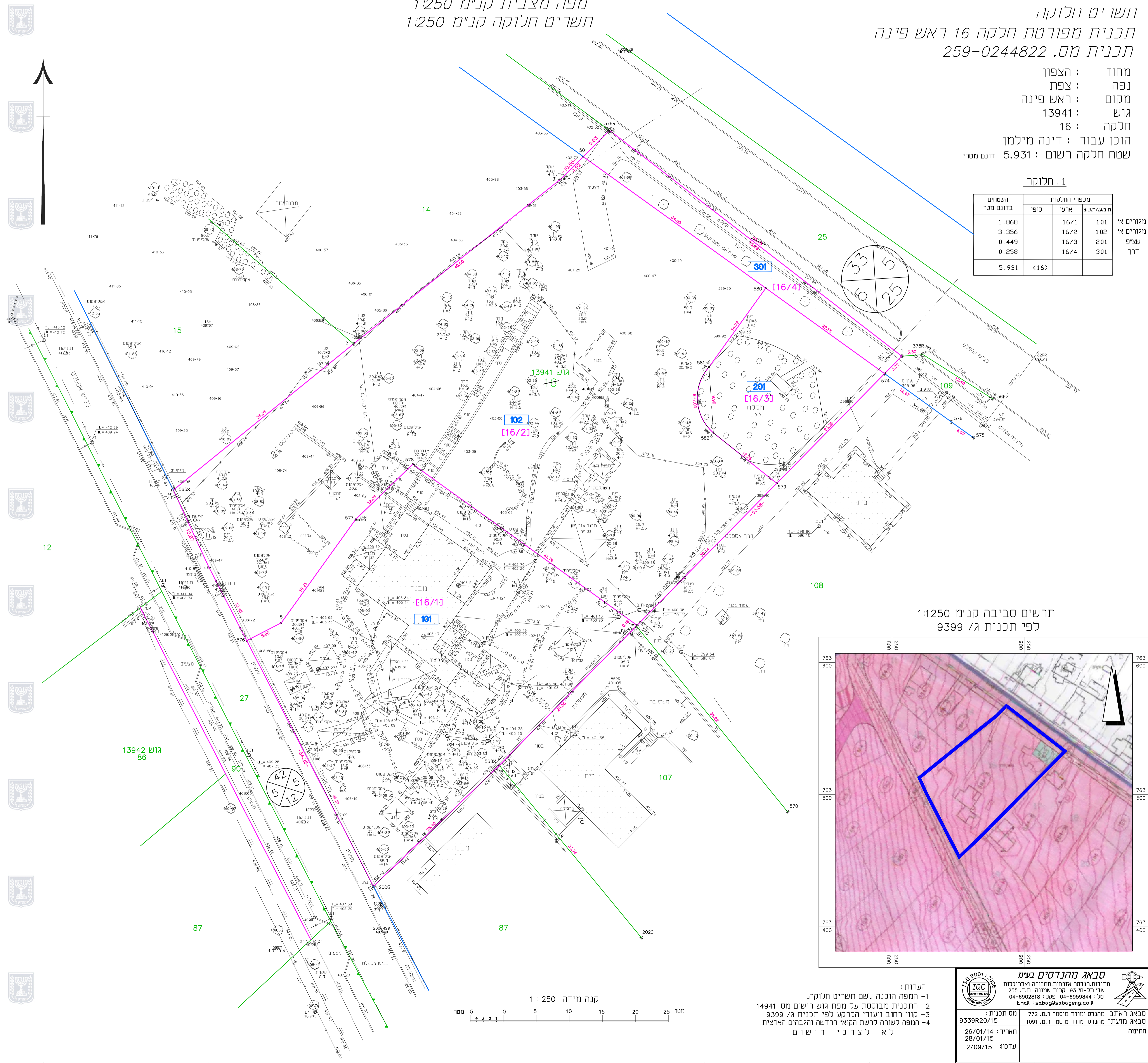

תרשים סביבה קני"מ 1:250
לפי תכנית ג/ 9399

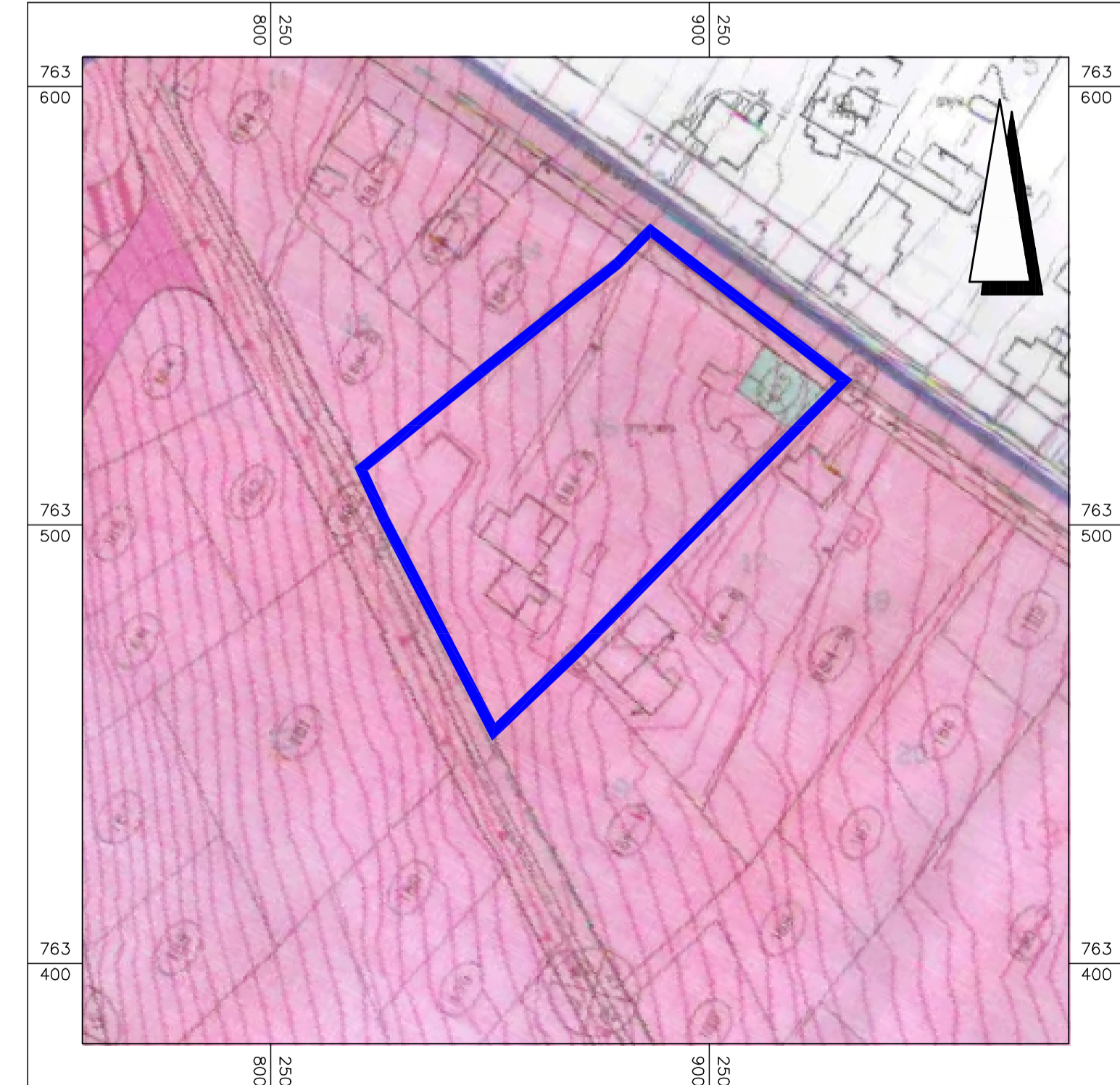

- הערות :-
- 1- המפה הוכנה לשם תשריט חלוקה.
 - 2- התכנית מבוססת על מפת גוש רישום מס' 14941
 - 3- קווי רחוב ויעודי הקרקע לפי תכנית ג/ 9399
 - 4- המפה קשורה לרשת הקוא"א החדשה והגבהים הארצית
- נ א כ ר כ י ר י ש ם

סבאג מהנדסים בינים
 מדינת הונגריה, תחבורה ואדריכלות
 שדי ות-חי 93 רמת שמונה ת.ד. 255
 טל : 04-6902818 : פקס : 04-6959844
 Email : sabag@sabageng.co.il

סבאג ראתב : מהנדס ומודד מוסמך ר.מ. 772
 סבאג מועתז : מהנדס ומודד מוסמך ר.מ. 1091

מס תכנית : 9339R20/15
 תאריך : 26/01/14
 עדכון : 28/01/15
 2/09/15

חתימה :