



תכנית מצבית

קנ"מ 1:250

מספרי החלקות	ארעיים	סופיים	שם בעל הנכס	T. ת.	חתימה
1					
2					
52					

מס' סידורי : מ.ס.ח. 975/12/
C:\WORKS16\sr\975-52hal-N2.DWG

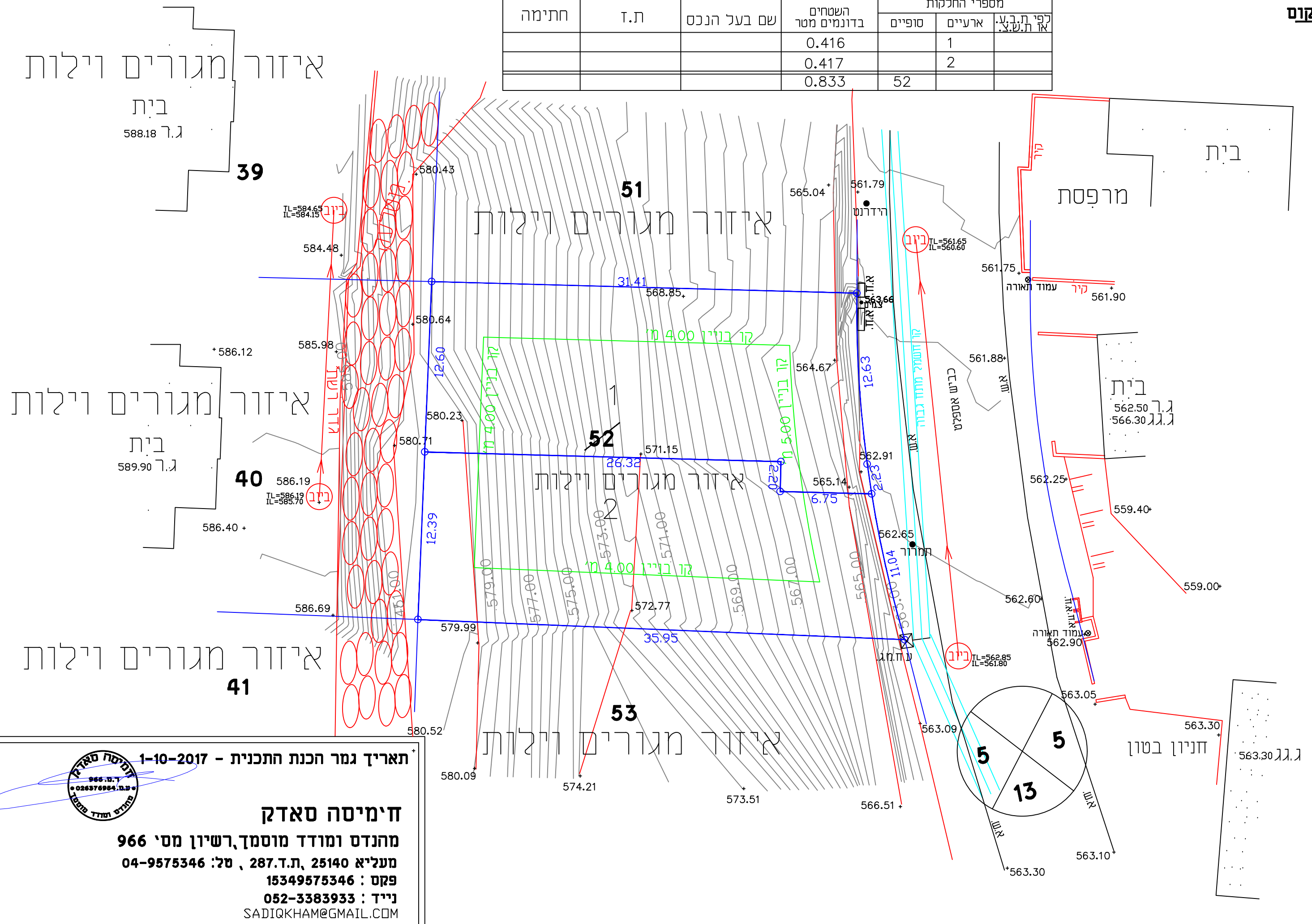

ח'מיסה סאדק
 מהנדס ומודד מוסמך, רשיון מס' 966
 מעליא 25140, ת.ד. 287, טל: 04-9575346
 פקס: 15349575346
 נייד: 052-3383933
 SADIQKHAM@GMAIL.COM

תכנית ג-4285
 תרשים הסביבה קנ"מ 1:5000

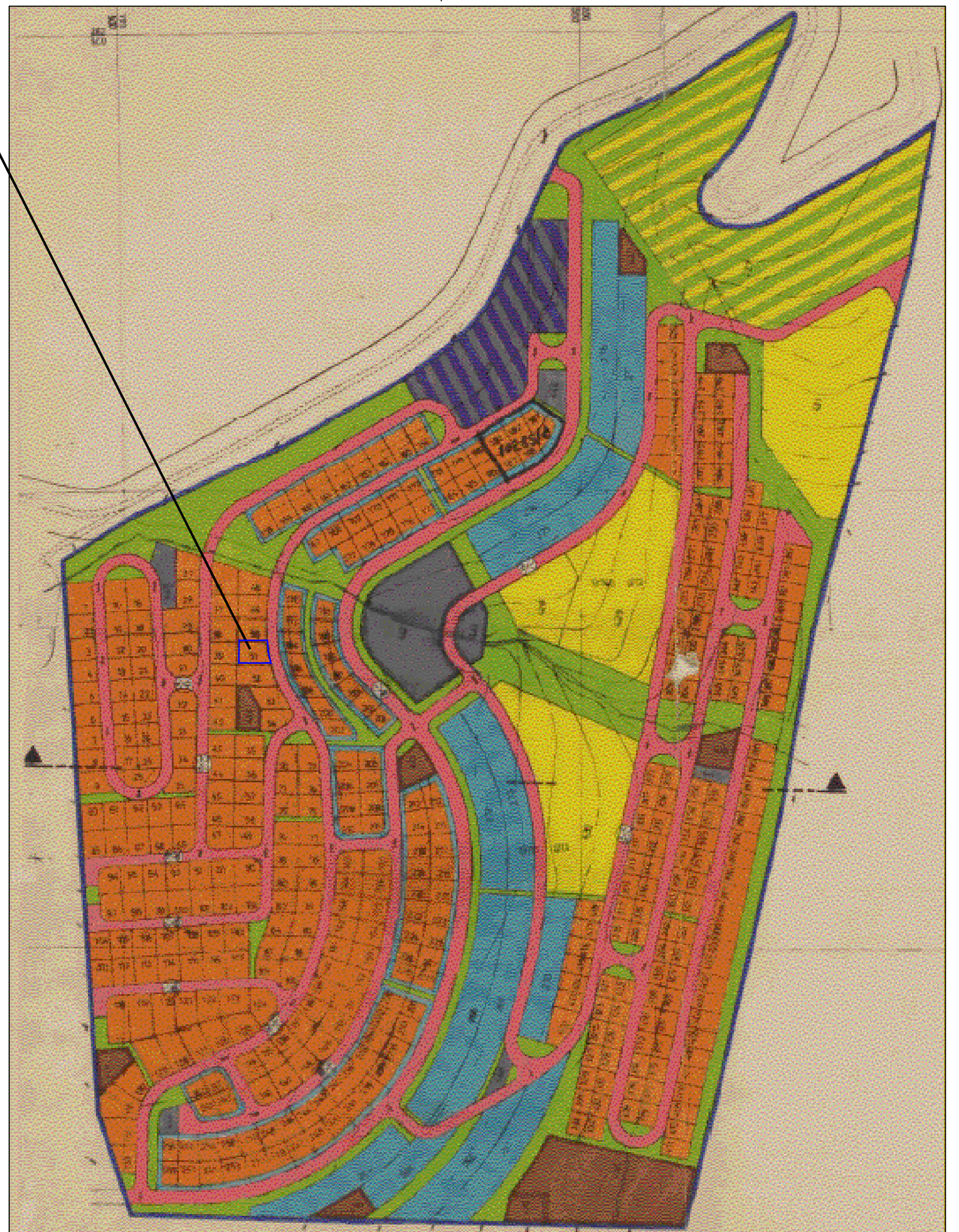

המקום

מחוז :
 נפה :
 מקום :
 גוש :
 חלקות :
 שטח :
 הוכן עבור :

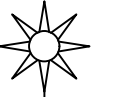

1. קווי הבניין נלקחו מתכנית ג-4285
2. החולקה בוצעה בהתאם לבקשת המזמין
3. חוזרים מיום אישור התוכנית על אחריות היום להגיש את איחוד וחלוקה ברשם המקומי

