



10714\ש.103-17
L:\WORK\15\10714\10714-UNI-HLK.DWG

הצעת איחוד וחלוקה

מקום : תפנקי
גוש : 16746
חלקות : 29,149,150

בעל הקרקע : ת.נ.נ.נ. תפנקי נאמנים
הוכן עבור : ת.נ.נ.נ. תפנקי
ק.נ.מ. : 1:500

1. איחוד

השטחים בודונם מסר	מספרי החלקות		
	סופי	ארעי	ח.ב.מ.ת.ש.צ.
1. 387	29		
1. 703	149		
1. 493	150		
4. 583		100	

2. חלוקה

השטחים בודונם מסר	מספרי החלקות			
	סופי	ארעי	ח.ב.מ.ת.ש.צ.	
0. 692		10	10	מגורים ב
1. 365		20	20	מגורים ב
1. 142		30	30	מגורים ב
1. 384		40	40	מגורים ב
4. 583		< 100		

תרשים סביבה קני"מ : 1:2500

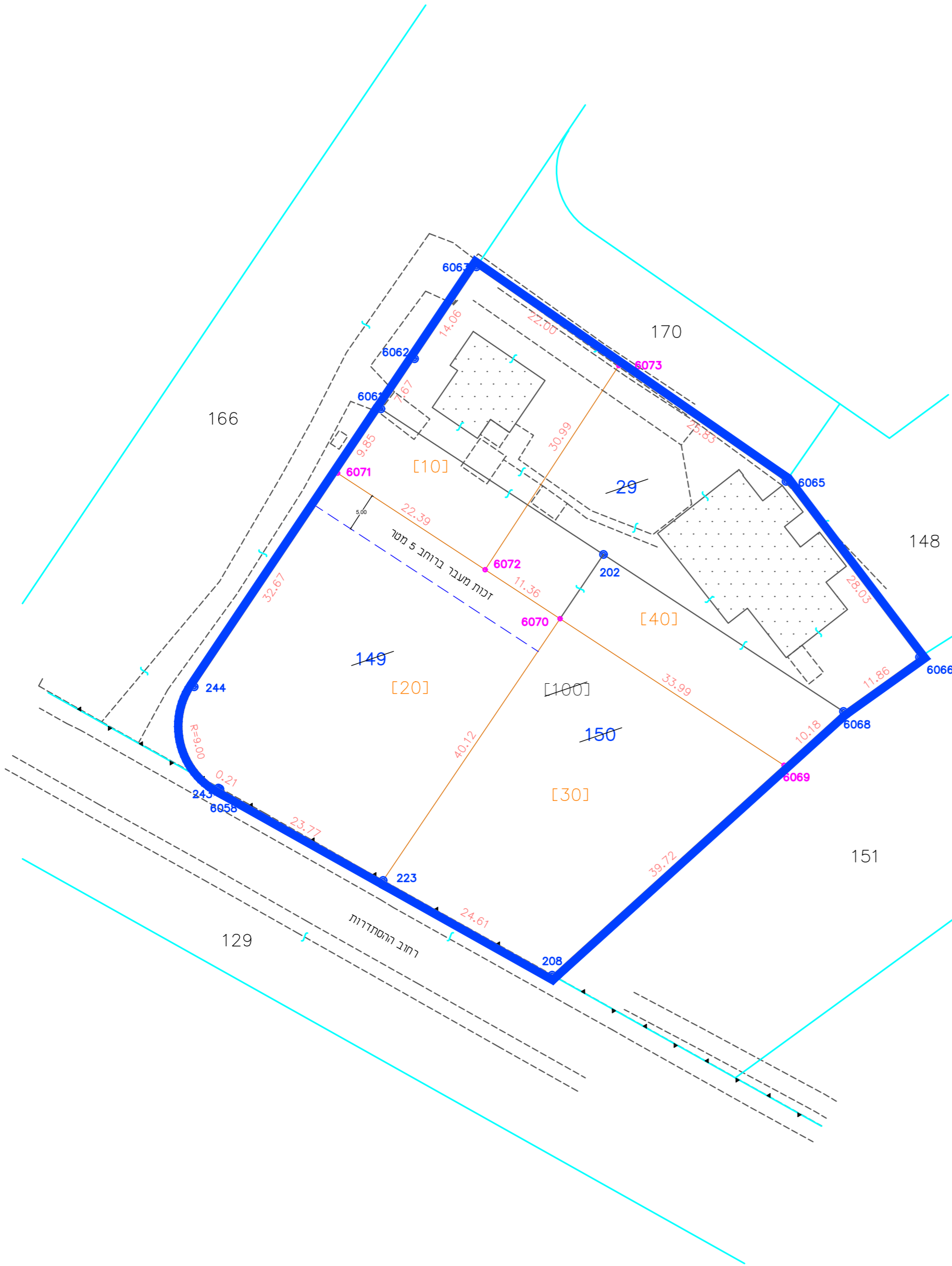
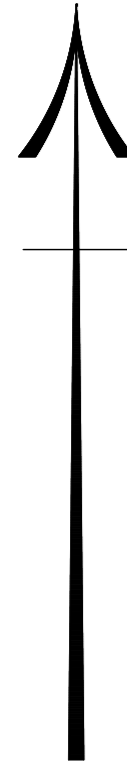

- הערות:
- המפה קשורה לרשת ארצית חדשה
 - הגבולות נלקחו מגוש רשום מספר 16746

אני מאשר בזה כי זה העתק נכון של תרשים מהמדידה שבצעתי ביום 28/03/2017 וכי הוא מתאר בדיוק את מצבם וגבולותיהם של המקרקעין המתוארים במועד המצוין לעיל.
תאריך גמר הכנת התוכנית: 28/03/2017
המקום עפולה.

חיים שבה
שד"ר ארכזורוב 16
עפולה.

שם המודד ומענו
מספר רשיון 584
חתימה והותמת

רוחם שבה
כתובת ROT-SHEV@ZAHAV.NET.IL : E-MAIL
טל': 04-6594970 ; פקס: 04-6595164
חברה למדידות ותכנון וייזום בניה בע"מ שד"ר ארכזורוב 16 עפולה.

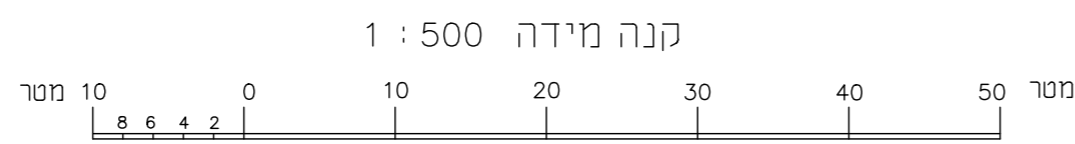

חלוקה לתאי שטח	
נספח לתכנית מס' 215-0507442	
איחוד וחלוקה אריאל פורת	
גליון 1 מתוך 1	
תחולה	מחייב --
תיאור	--
תאריך עריכת הנספח	19.08.2018
קנ"מ	1:500
תרשימים נוספים	קנ"מ
שם תרשים	1:2500
שם תרשים	
שם תרשים	
שמות וזיהומות:	
עורך הנספח	שם: חיים שבה
	תאריך: ----
	חתימה: