

תשריט איחוד וחלוקה

נספח לתכנית מס' 216-0514638

יפה נוף 21, 23 צפת

גליון 1 מתוך 1

תחולה	מחזיב
תאריך עריכת הנספח	09/04/2018
קני"מ	1:250
שמות וחתימות:	
עורך הנספח	שם:
	תאגיד:
חתימה	חתימה
חתימה	חתימה

איחוד 1

חתימה	מספר ת.י.	שם בעל הנכס	השטחים בדונם מטר	מספרי החלקות		
				סופי	ארעי	ת.ב.ע./ת.ש.צ.
	21544374	אושרת בוחניק	0.620	1	1	
	12272472	מרים סבן	0.585	2	2	
		רמ"י	147.274	3		
			148.479			(108)

לפי תכנית ג/ 2296

השטחים בדונם מטר	מספרי החלקות		
	סופי	ארעי	ת.ב.ע./ת.ש.צ.
0.590	21		
0.615	23		
1.205			

גבול גוש מספר גוש גבול חלקה מספר חלקה גבול מגרש מוצע (תח"שטח)

13089

108

תרשים סביבה ק.מ. 1:2500

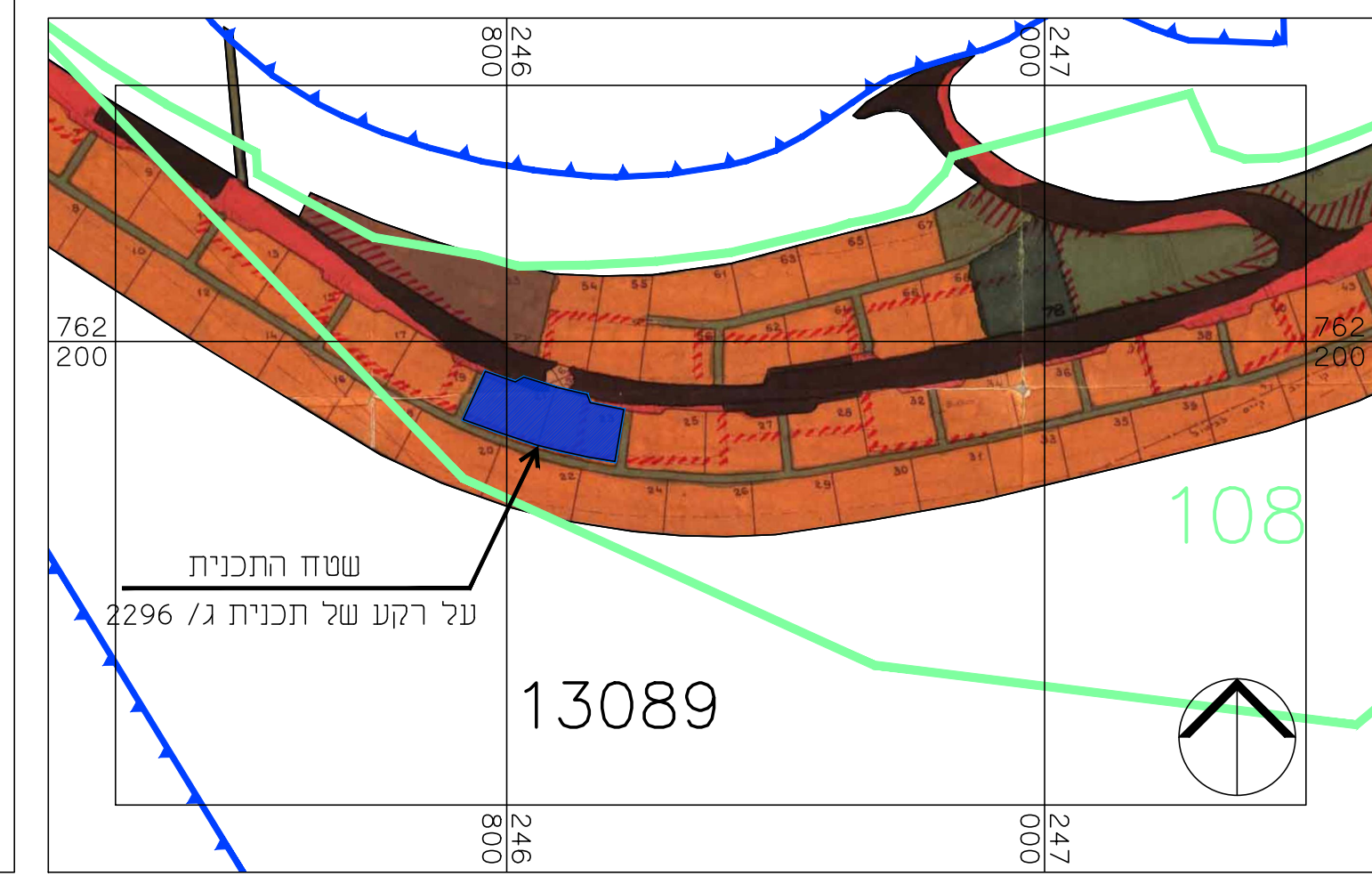

מחוז : הצפון
נפה : צפת
מקום : צפת
גוש : 13089
חלקות : 108
הוכן עבור : בוחניק אושרת ומרים סבן

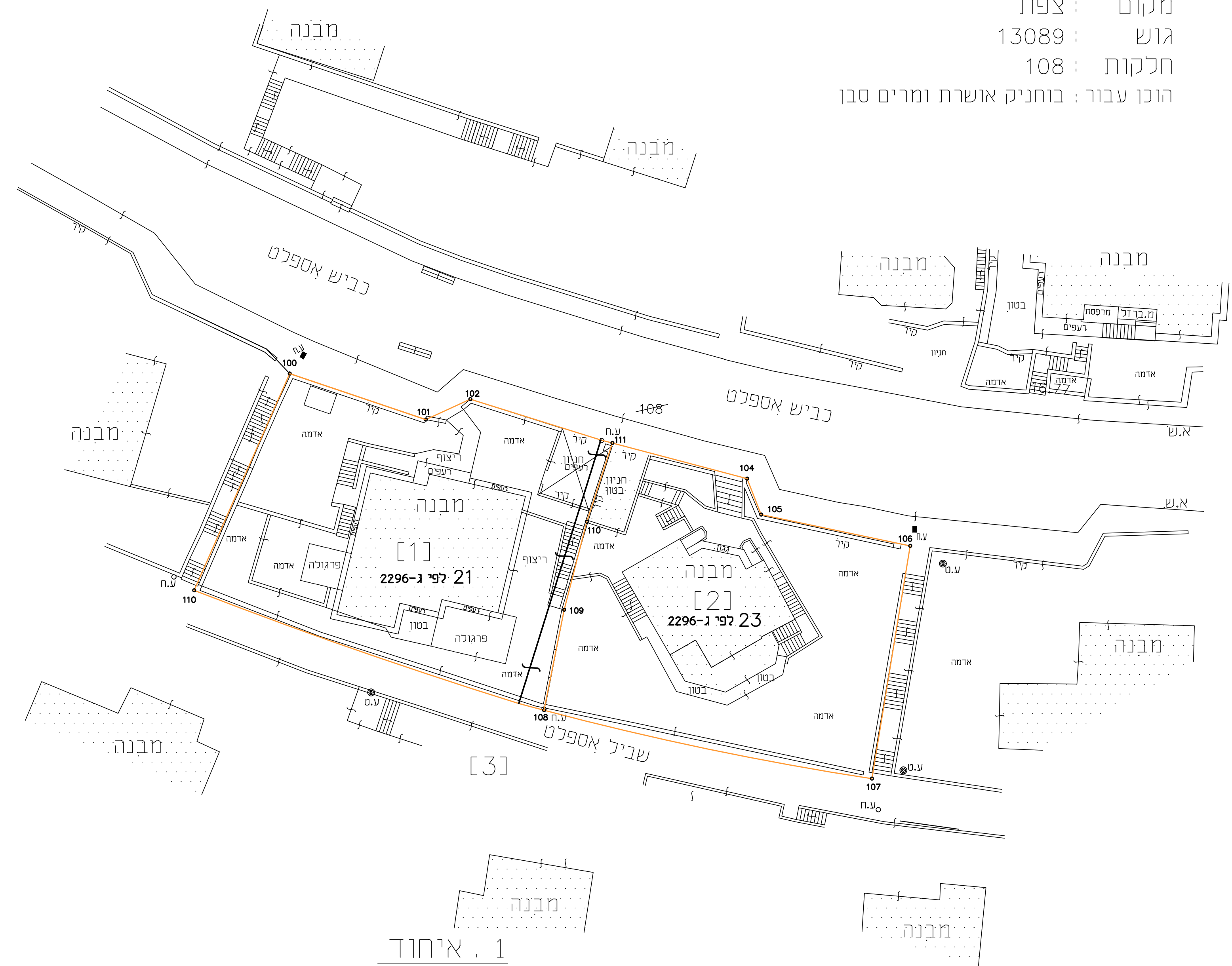

השטחים בדונם מטר	מספרי החלקות		
	סופי	ארעי	ת.ב.ע./ת.ש.צ.
0.620	1	1	
0.585	2	2	
147.274	3		
148.479			(108)

לפי ת.ב.ע. 216-0514638
לפי ת.ב.ע. 216-0514638

- הערות:
- גבולות המגרשים הינם לפי תכנית מפורטת : 216-0514638
 - באחריות היום להגיש את תכנית האיחוד וחלוקה למגרשים הנ"ל במרכז למיפוי ישראל לעדכון ספוח מקרקעין.
 - תנאי למתן היתר על המגרש המחולק המאוחד יהיה באישור הגשה למרכז למיפוי ישראל.



אני מאשר בזה כי תוכנית זו היא העתק נכון של תרשים מהמדידה שבוצעה ביום 9 בפברואר שנה 2018 וכי הוא מתאר בדיוק את מצבם וגבולותיהם של המקרקעין המתוארים בה במועד המצוין לעיל.

אני מאשר בזה כי ערכתי את התוכנית לפי תקנות המודדים ומדידות ומיפוי. התשנ"ח - 1998 וכי היא ראויה לאישור לשם רישום.

תאריך גמר הכנת התכנית : 2018-2-9
מקום : מעליא



חתימה סאדק מעליא 25140 ת.י. 2821 966 מספרי רישון חתימה