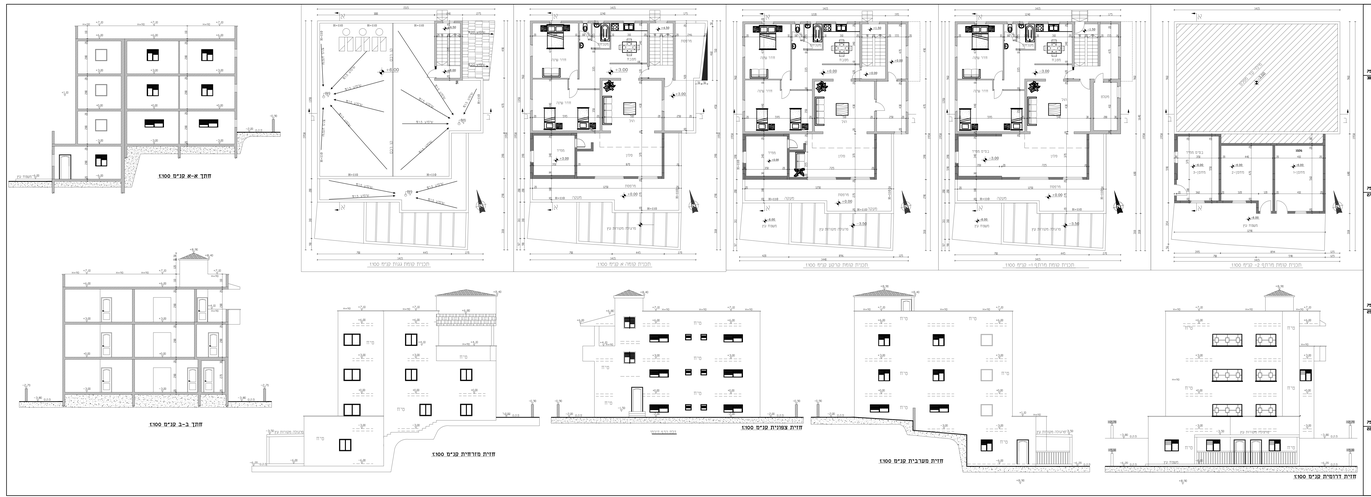

תכנית החלקה קנ"מ 1:250

מחוז : הצפון
נפה : עכו
מקום : סכנין
גוש : 19279
חלקה : 75
שטח + : 0.470 ד.מטר
קנ"מ : 1:250

בטבלת חישוב			
	סכום מס'	סה"כ	האמה
	565.12	565	565.12
	5.67		5.67
	0.47		0.47
	0.470		0.470

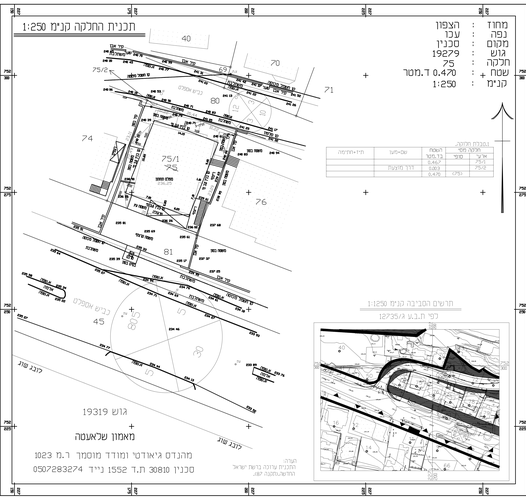

הערה
התכנית עדכנית בדאטה ישראל
והושלמה/נוכנה ל"מ.

תרשים הסביבה קנ"מ 1:250

לפי ת.ב.ע ג/12735

טבלת חישוב הזכויות לפי תכנון תקף 1983							
קומה	שימוש	אחוזים מגר	רב סיטרי דרוש	רב תעעלי דרוש		קולב תניה מרפס	
מרתף 1	אחסנה דרומית			-		-	-
מרתף 2							
קרקע	דירה מעל מס	1.2	נדרש מעל מס' מלא	-		1.5	
א.ק	דירה מעל מס	1.2	מעל מס מלא	-		1.5	
קולב תניה דרוש							3
קולב תניה מוצע							5

נספח בינוי וחנייה

מס' 262-0526160

שינוי קווי בניין
בחלקה 75 גוש 19279

נספח בינוי לתכנית	מס' 262-0526160 גליון
תחולה	מנחה
תיאור	נספח בינוי לתכנית
תאריך עריכת	20/08/2017
שטח התוכנית	0.4722 דונם
קנ"מ	1:100
מחוז	צפון
מרחב תכנון מקומי	לב הגליל
רשות מקומית	עיריית סח'נין
ישוב	סח'נין
תכנית בסמכות	מקומית
שמות וחתימות:	
עורך הנספח	שם: דב'דאת אסמראן
	תאריך: שם התאגיד
	חתימה