חוק התכנון והבניה, התשכ"ה - 1965
מישרד הרישוי - מחוז עכו
הוועדה המקומית המוסמכת בים
15/01/2019
המקיים את החלטתה
16/12/2019
תאריך ילד הוועדה המחוזית

נספח חתכים לארורך

נספח לתכנית מס' 205-0521617

כישור ג\24237

גליון 3 מתוך 4

תחולה	מנחה
תיאור	נספח חתכים לארורך
תאריך עריכת הנספח	26.07.2018
קנ"מ	1:100/1000
תרשימים נוספים	קנ"מ

שמות וחתימות:

עורך הנספח	שם: אברי פדסי	חתימה:	
	תאריך:	מ.קרני מהנדסים	

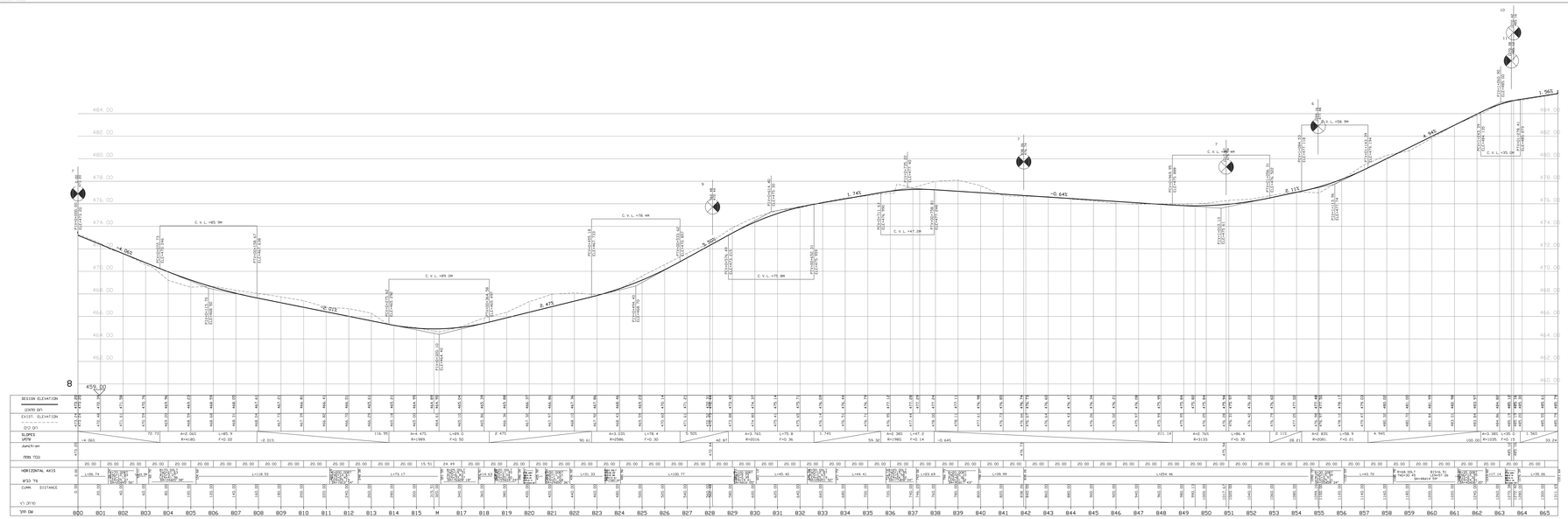

כביש מס' 8

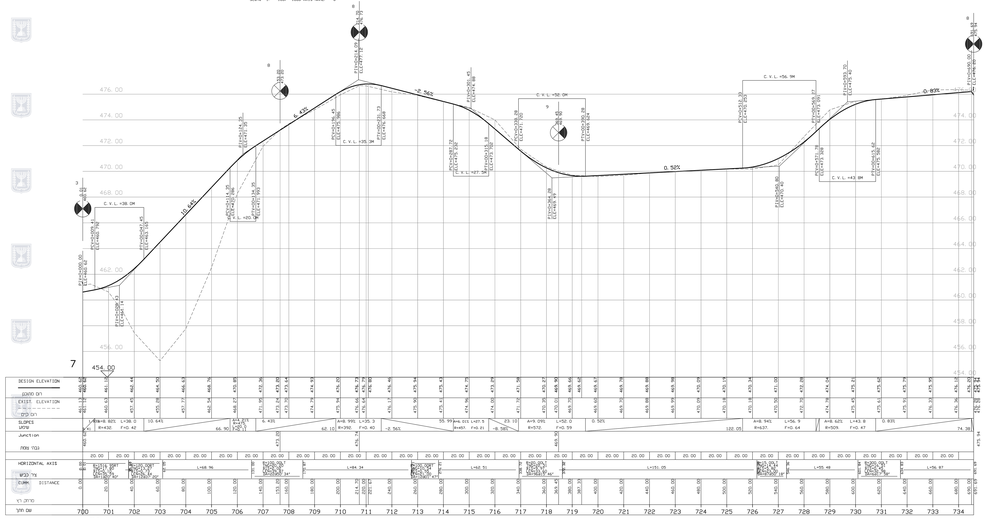

כביש מס' 7

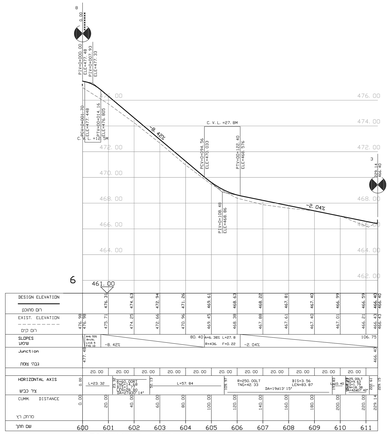

כביש מס' 6

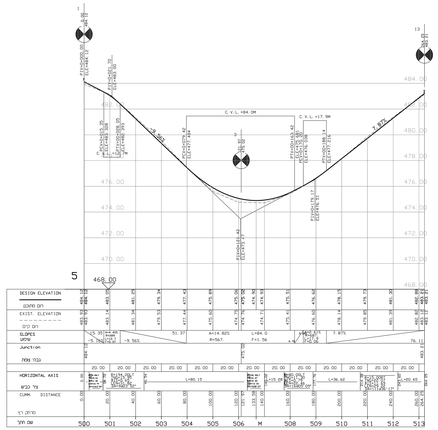

כביש מס' 5