



תשריט חלוקה

נספח לתכנית מס' 205-0634980

כמאנה, הסדרת גבולות
מגרשים 123, 619

גליון 1 מתוך 1

| | |
|-------------------|--|
| תחולה | מנחה |
| תאריך עריכת הנספח | 10/1/2020 |
| קנ"מ | 1:250 |
| תרשימים נוספים | קנ"מ |
| תרשים סביבה | 1:1250 |
| שמות וזיהומות: | |
| שם: | שלאעטה ראיף מהנדס גאודטי ומודד מוסמך מס' רשיון 989 |
| עורך הנספח | |

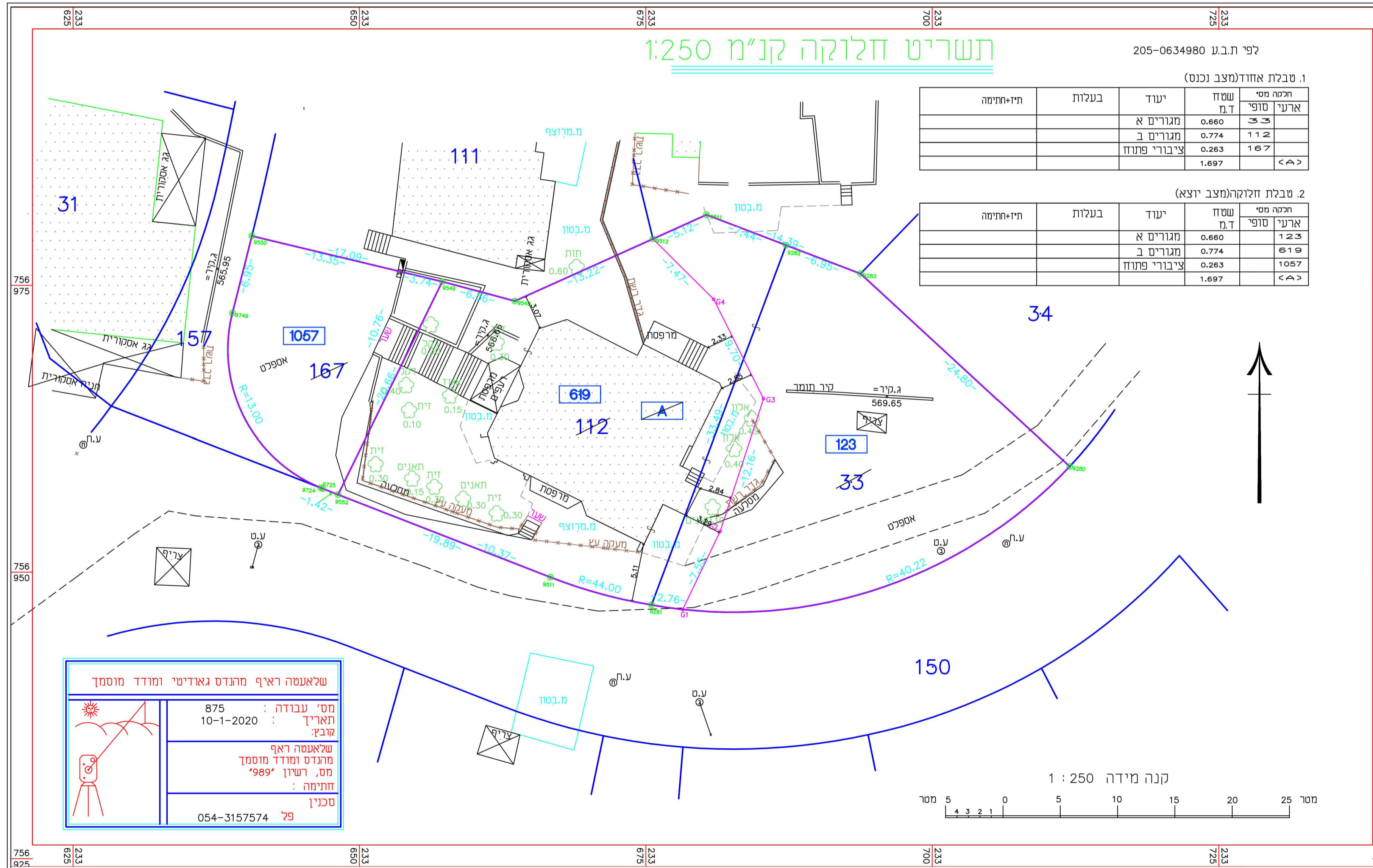

| | |
|----------|-----------------------|
| מחוז | הצפון |
| נפה | עכו |
| מקום גוש | כמאנה 21889 |
| חלקה | 167 : 112 : 33 |
| שטח קנ"מ | 0.263 : 0.744 : 0.660 |
| | 1:250 |

נתוני רשת וגבולות

1. המדידה בוצעה ברשת ישראל 2005/12
2. נקודות הבקרה שעליהן מבוטסת המדידה הן: GPS-RTK
3. גבולות יחסי-מסך חתשבר מ"י

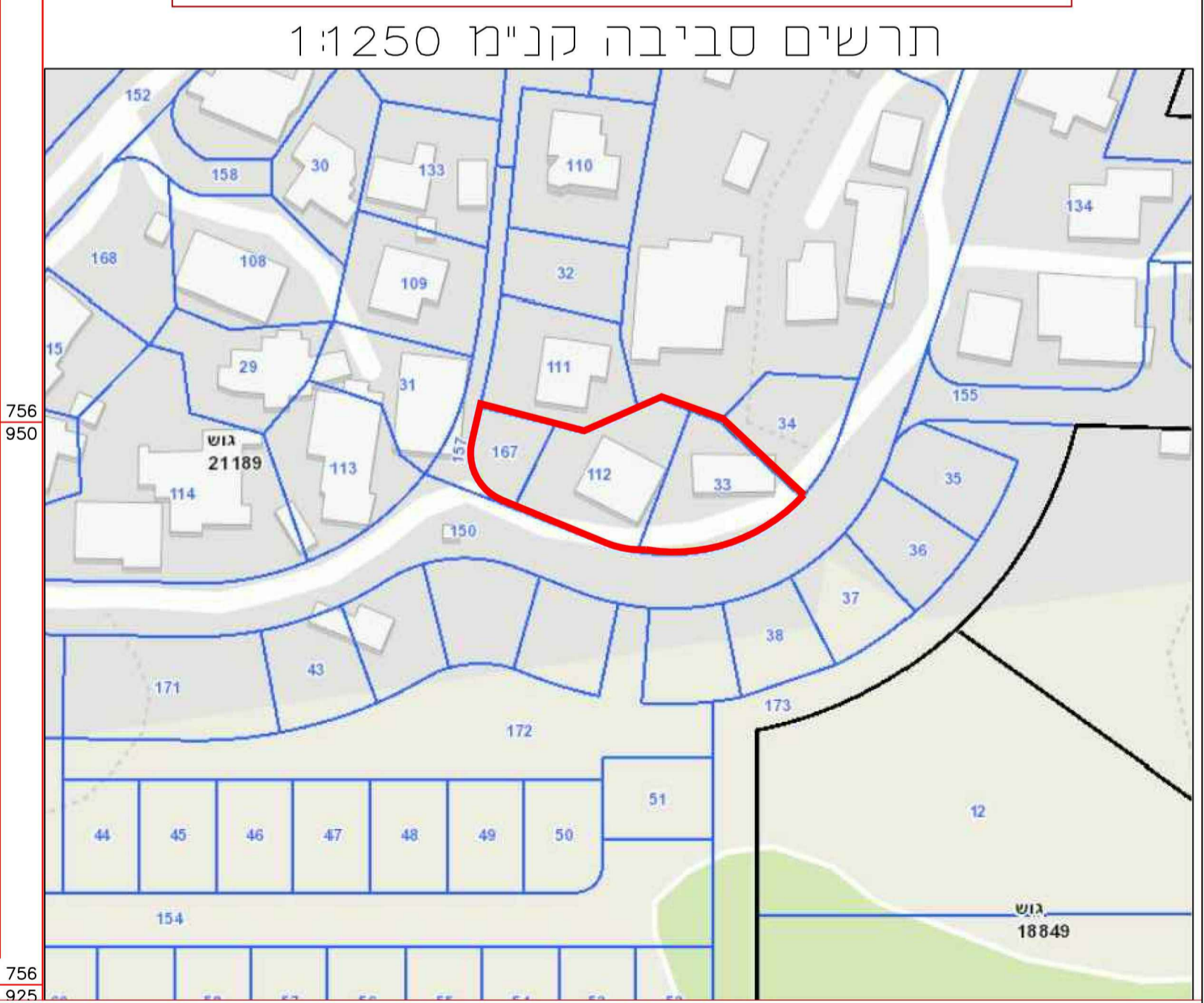

שלאעטה ראיף מהנדס גאודטי ומודד מוסמך

מס' עבודה : 875
תאריך : 10-1-2020
קובץ:

שלאעטה ראיף
מהנדס ומודד מוסמך
מס, רשיון 989
חתימה:
טכנין

פל 054-3157574