

# נספח תנועה

מס' 254-0784512

הסדרת דרך גישה למגרש חקלאי  
- ישוב עדי

נספח לתכנית גליון 1 מתוך 1	
תחולה	רקע
תיאור	
תאריך עריכת הנספח	21/7/2020
רשימת התרשימים	קנ"מ 1:250
שם תרשים	-
שם תרשים	-
שם תרשים	-
שם תרשים	-

שמות וזתימות:	
עורך הנספח	שם: גסאן מזאוי
	תאריך: גסאן מזאוי

מזאוי ג'סאן  
מהנדס תנועה וכבישים  
מ.ר. 79631 - טל: 050-5589133

מיקרא

	דרך עפר מוצעת
	גבול התכנית
	גבול חלקה
	מספר חלקה 41°
	גבול גוש 17523
	מספר הדרך קו בניין רוחב הדרך

לעיון	לאישור	למכרז	לביצוע
שני	תאריך	מחיר	השני
<p>משרד אינג' גסאן מזאוי תכנון כבישים וייעוץ תנועה נצרת ת.ד. 16000-8064. טל: 04-6566475 טל: 050-5589133</p>			
פרויקט:	תכנית:	תאריך תחילת עבודה:	03/7/2020
תכנית מפורטת מס' 254-0784512	הסדרי תנועה	07/2020	06/7/2020
הסדרת דרך גישה למגרש חקלאי - ישוב עדי			09/7/2020
הוכן עבור:	עיסאם סאבא	שם:	גסאן מזאוי
תכנית מס':	תכנון:	שם:	גסאן מזאוי
tih-9320.dwg	שרטוט:	שם:	גסאן מזאוי
קנימ':	אישר:	שם:	גסאן מזאוי
1:250			

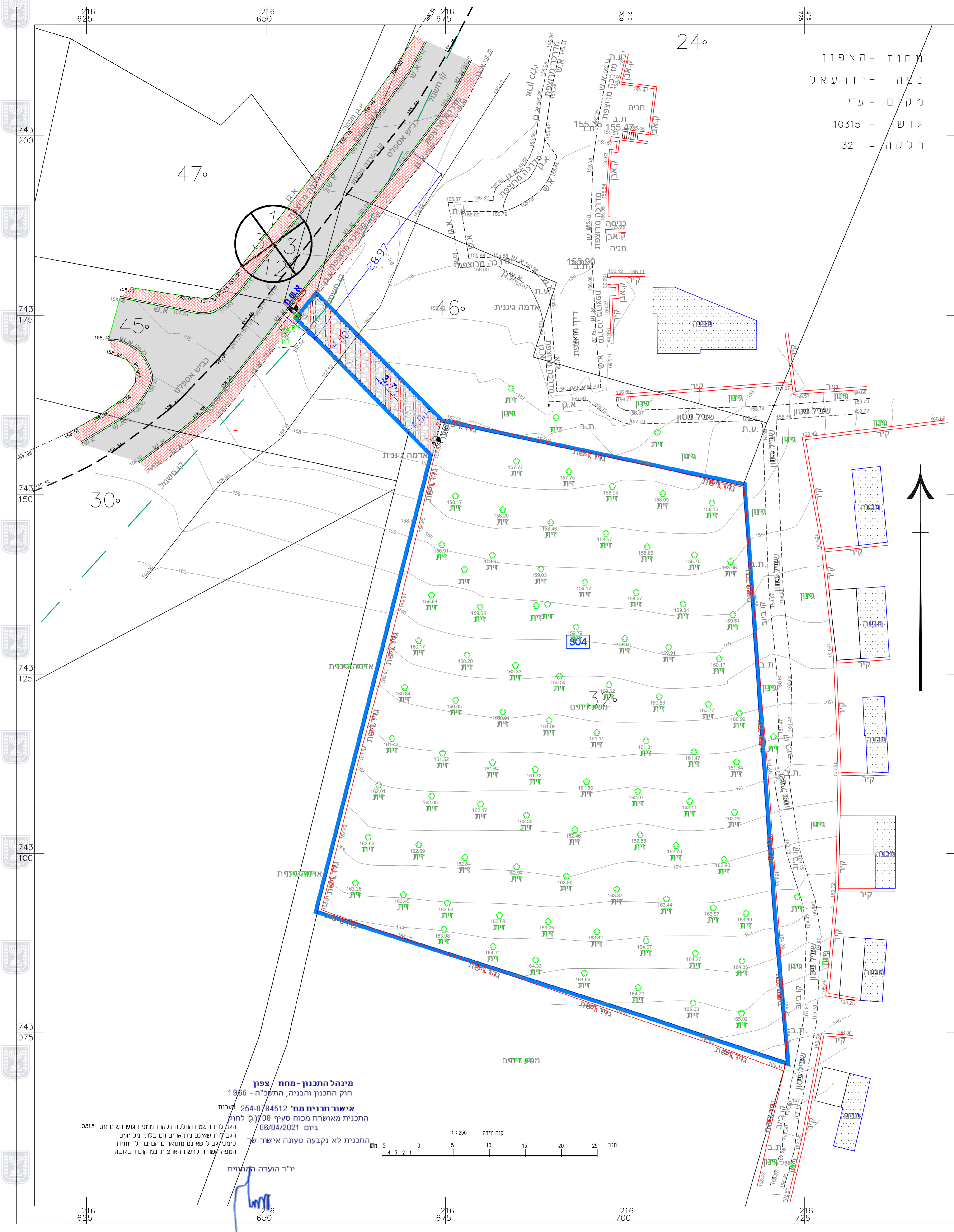

**מינהל התכנון - מחוז צפון**  
 חוק התכנון והבניה, התשכ"ה - 1965  
**אישור תכנית מס' 254-0784512**  
 תעודת-הגנת-התכנית מאושרת מכוח סעיף 8 (א) לחוק  
 ביום 06/04/2021  
 תכנית לא נבדקה טעונה אישור  
 יו"ר הוועדה התווכחת

קנה מידה 1:250  
 5 10 15 20 25 מטר

הגמכות ו שטח החלקה נלקחו ממפת גוש רשום מס 10315  
 הגבולות שאינם מתוארים הם בלתי חסימים  
 סימני גבול שאינם מתוארים הם ברזי זווית  
 המפה לקשרה לרשת הארצית במוקדם ו בגובה