מינהל התכנון מנהל עמוד
חוק התכנון והבניה, התשכ"ה - 1965
אישור תכנית מס' 262-0780700
התכנית מאושרת מכוח סעיף 108(ג) לחוק
ביום 24/10/2022
התכנית לא נקבעה שעתה אישור שר
יו"ר הועדה המחוזית

חוק התכנון והבנייה, התשכ"ה - 1965
תכנית מתאר מקומית

מס' 262-0780700

שם התכנית : ג\25345

הצעת איזור גן אירועים

93\19374 - עראבה

נספח נופי גליון 1 מתוך 1

	קנ"מ
שם הנספח	
נספח נופי	1 : 250
תרשים סביבה	----
תרשים נוסף	----

תאריך	25/10/2022

שמות רחתימות:

עורך הנספח	שם: ויסאם נחאס	חתימה
	תאגיד: אדריכל נוף	

אדריכלי נוף
ויסאם נחאס
ת.ד. 2524763

נושים וחלקות בתכנית:

גוש	סוג גוש	חלקות בשלמותן	חלקי חלקות
19374	מוסדר	----	93
	מודד מוסמך	אברארם קראאנה מ.ר. 1099	

מחוז : **הצפון**
מרחב תכנון מקומי : **לב הגליל**
רשות מקומית : **עירית עראבה**
שטח התכנית : **4787 מ"ר**
קנה מידה: **1 : 1250**

אולם אירועים

	שימוש הקרקע	מקום חניה אחד לרכב פרטי	מקום חניה אחד למשאית	מקום חניה אחד לאוטובוס	שטח	מקום חניה לרכב פרטי	מקום חניה למשאית	מקום חניה לאוטובוס
קומת קרקע ורחבה	אולם אירועים	לכל 5 עד 10 מקומות ישיבה או לכל 20 עד 50 מ"ר (מספר טוהר)	לפי קביעת הועדה המקומית	לכל 300 מחשבים או לכל 300 בנין	מ"ר		-----	
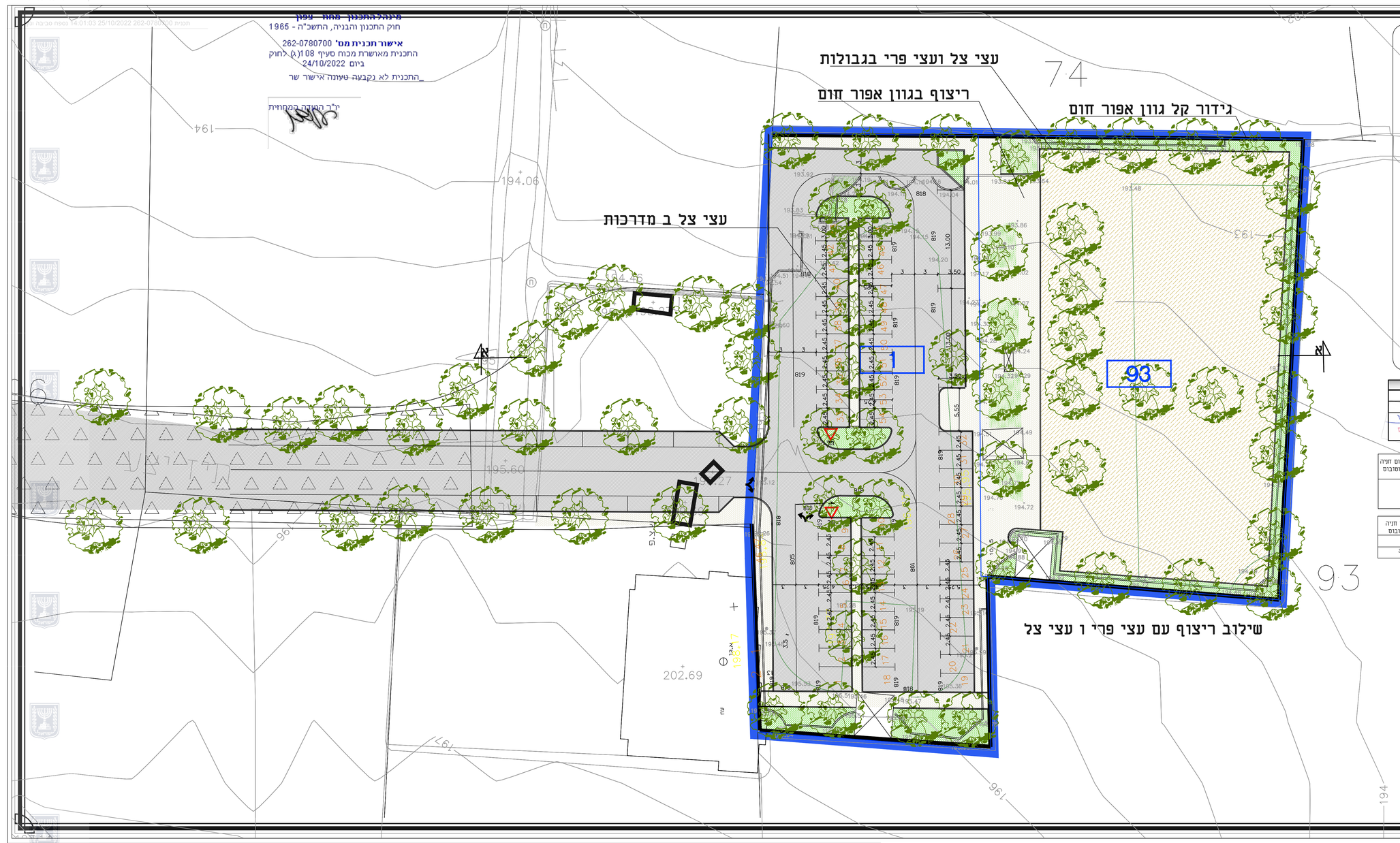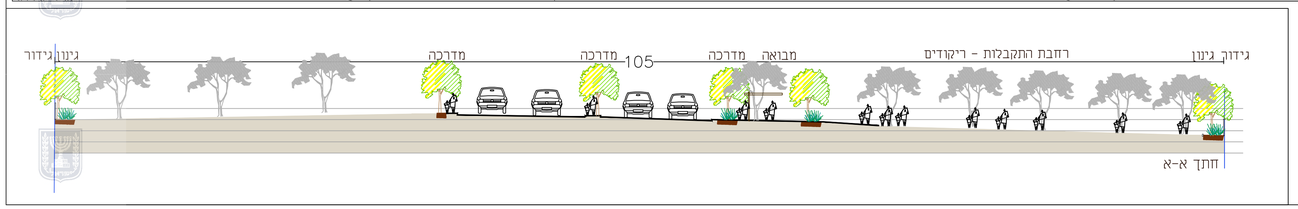
	מקום חניה לרכב פרטי	מקום חניה למשאית	מקום חניה לאוטובוס
סה"כ		-----	
תכנון	56	-----	3